QUERETARO. MAPA TURISTICO ESTATAL

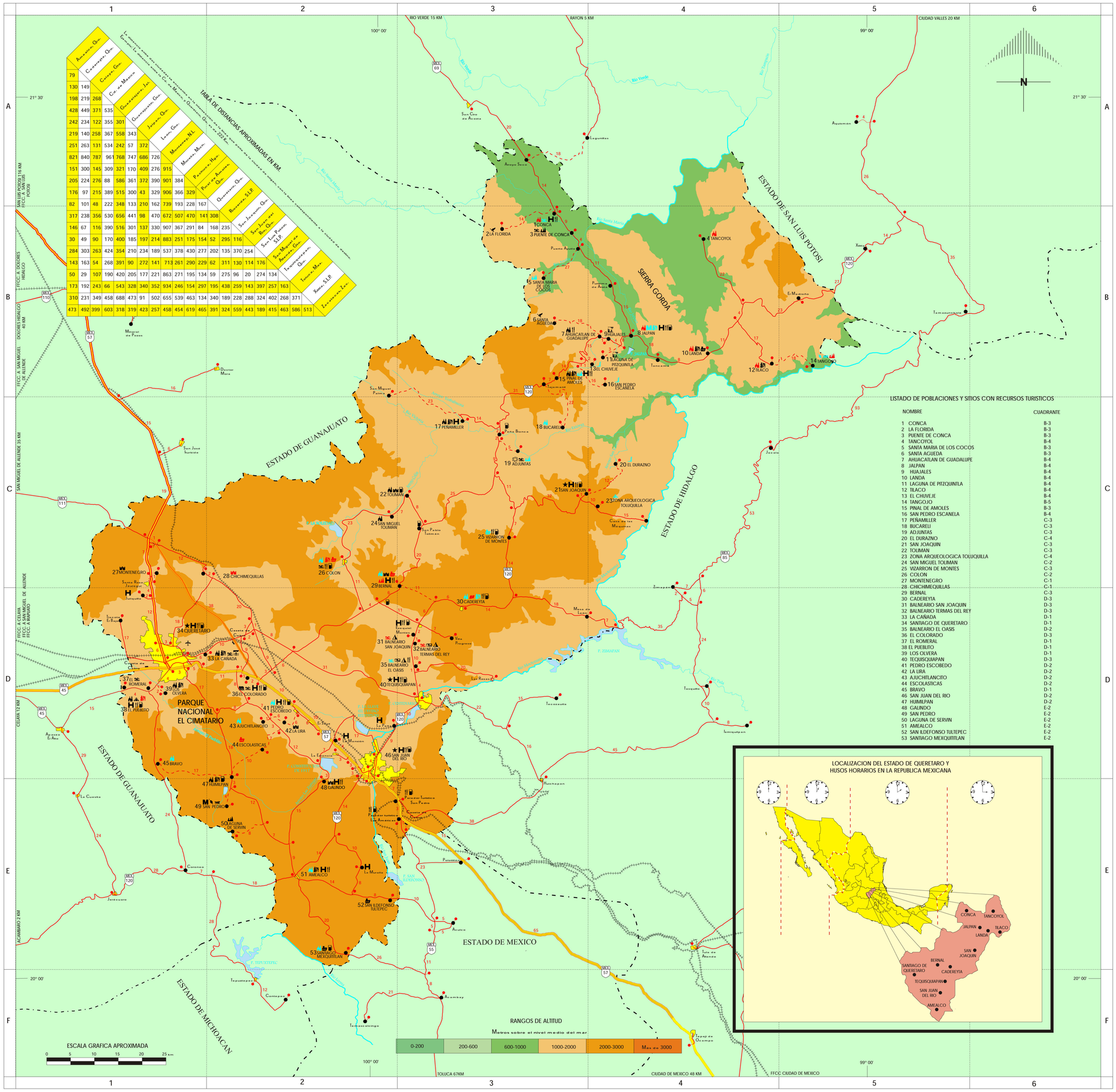

SIMBOLOGIA

- Autopista
- Autopista de cuota
- Carretera pavimentada
- Terracería transitable en todo tiempo
- Distancia en km
- Línea de ferrocarril
- Límite estatal
- Cuerpo de agua
- Corriente de agua
- Mancha urbana
- Aeropuerto nacional
- Puente

RECURSOS CULTURALES

- Arquitectura religiosa
- Arquitectura civil
- Sitio histórico
- Centro cultural
- Museo
- Arqueología
- Arte rupestre
- Fotetor
- Artesanía
- Mercado de interés turístico
- Centro recreativo
- Zoológico

RECURSOS NATURALES

- Balneario
- Pesca deportiva o recreativa
- Navegación
- Cascada
- Gruta
- Fauna
- Paisaje
- Mirador
- Conjunto de atractivos (más de cinco recursos)

SERVICIOS EN MAPA ESTATAL

- Hotel
- Campo para casas rodantes
- Zona para acampar
- Restaurante
- Gasolinera

SERVICIOS ADICIONALES EN PLANOS URBANOS

- Oficina de turismo
- Agencia de viajes
- Arrendadora de autos
- Terminal de autobuses
- Correo
- Telégrafo
- Hospital
- Plaza comercial
- Estacionamiento

INEGI

SUPLICAMOS AL PUBLICO USUARIO NOTIFICAR LOS ERRORES U OMISIONES QUE ENCUENTRE EN LA CARTA A DIRECCION GENERAL DE GEOGRAFIA/ INEGI. AV. HEROE DE NACOZARI NO 2301, PUERTA 8, 1er. NIVEL, FRACCIONAMIENTO JARDINES DEL PARQUE C P 20270 AGUASCALIENTES, AGS.