CHIQUIMULA

Mapa Turístico

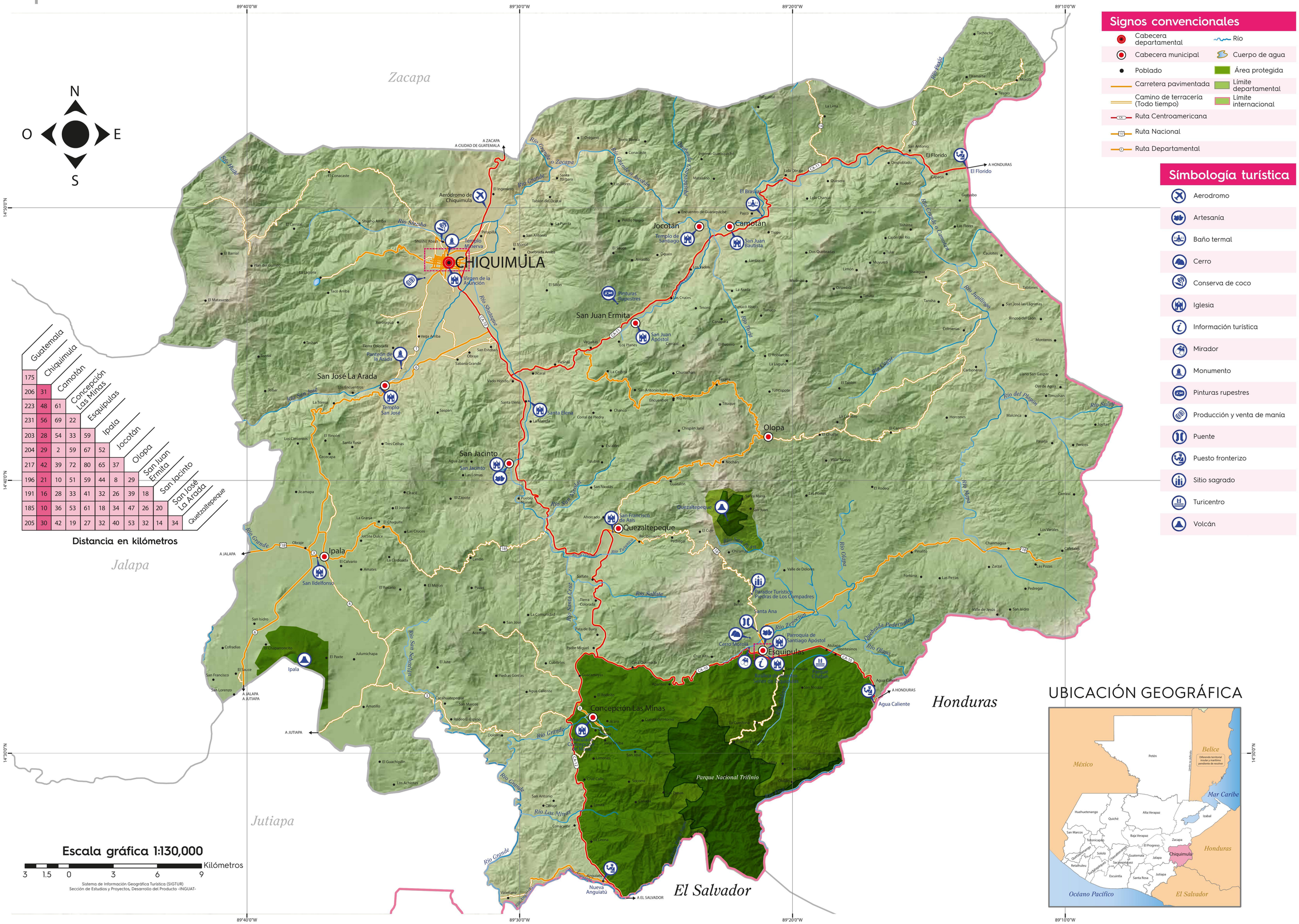
N
O
E
S
Zacapa
Jalapa
Jutiapa
Honduras
El Salvador
CHIQUIMULA
Aeródromo de Chiquimula
Templo Minerva
Virgen de la Asunción
Panteón de la Arada
San José La Arada
Templo San José
Santa Elena
San Jacinto
Ipala
San Ildefonso
Jocotán
Templo de Santiago
Camotán
San Juan Bautista
San Juan Ermita
San Juan Apóstol
Pinturas Rupestres
Olopa
El Florido
El Florido
A HONDURAS
Quezaltepeque
San Francisco de Asís
Parador Turístico Piedras de Los Compadres
Cerro Morolá
Parroquia de Santiago Apóstol
Esquipulas
Concepción Las Minas
Parque Nacional Trifinio
Nueva Anguiatú
A EL SALVADOR
Agua Caliente
A HONDURAS
A ZACAPA
A CIUDAD DE GUATEMALA
A JALAPA
A JUTIAPA
A JALAPA
A JUTIAPA
Río Grande o Zacapa
Río Grande o Jocotán
Río Grande o Camotán
Río Grande
Río Shushu
Río Shushaute
Río San José
Río Hondo
Río Jutiapa
Río Olopa
Río Del Plátano
Río Sulay
Río Las Minas
Río Salvate
Río Zarco
Río Motagua
Río Pasaquina
Río Ostúa
Río Ostúa
Río Santa Cruz
Río San Nicolás
Río Zunuco
Río Zarquín
Río Sesecapa
Río Ipala
Río Amatillo
Río Cuilco
Río Tacuxco
Río Tizate
Río Tizate
Río Tizate
Río Ixcuchiate
Río Grande o Jocotán
Río Grande o Camotán
Río Grande
Río Grande
Río Grande