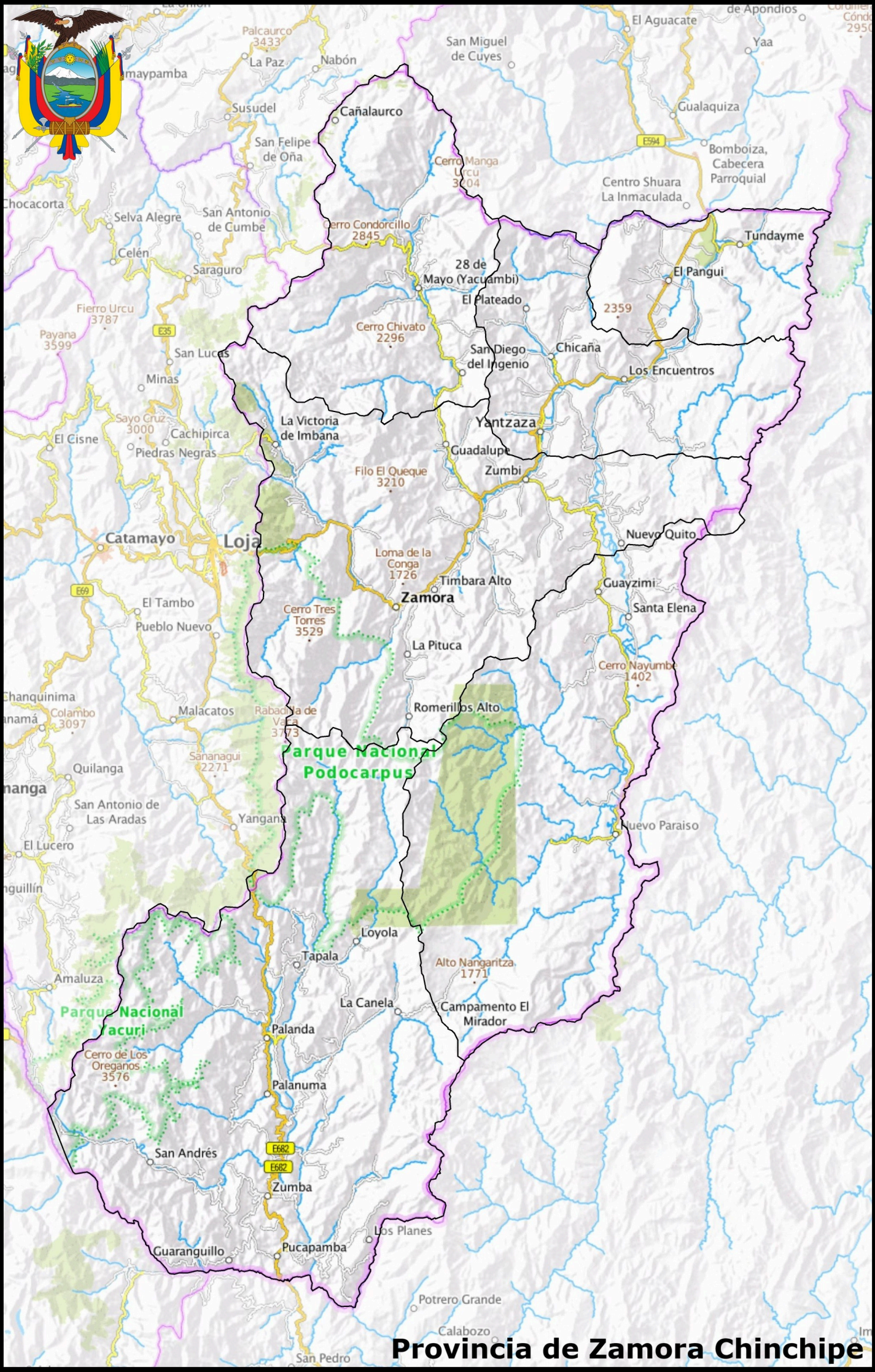
Provincia de Zamora Chinchipe
Cañalaurco
Cerro Manga Urcu 3004
Cerro Condorcillo 2845
28 de Mayo (Yacuambi)
El Plateado
Cerro Chivato 2296
San Diego del Ingenio
Chicaña
Los Encuentros
Tundayme
El Pangui
2359
Yantzaza
Guadalupe
Zumbi
La Victoria de Imbana
Filo El Queque 3210
Nuevo Quito
Loma de la Conga 1726
Timbara Alto
Zamora
Guayzimi
Santa Elena
Cerro Tres Torres 3529
La Pituca
Cerro Nayumbe 1402
Romerillos Alto
Parque Nacional Podocarpus
Nuevo Paraiso
Loyola
Tapala
Alto Nangaritza 1771
La Canela
Campamento El Mirador
Palanda
Palanuma
San Andrés
Zumba
Los Planes
Pucapamba
Guaranguillo
Potrero Grande
Calabozo
San Pedro
Parque Nacional Yacuri
Cerro de Los Oreganos 3576
Amaluza
El Lucero
San Antonio de Las Aradas
Yangana
Quilanga
Sananagui 2271
Rabadilla de Vaca 3773
Malacatos
Colambo 3097
Chanquinima
El Tambo
Pueblo Nuevo
Catamayo
Loja
Sayo Cruz 3000
Cachipirca
El Cisne
Piedras Negras
Fierro Urcu 3787
Payana 3599
San Lucas
Minas
Chocacorta
Selva Alegre
San Antonio de Cumbe
Celén
Saraguro
Susudel
San Felipe de Oña
Palcaurco 3433
La Paz
Nabón
San Miguel de Cuyes
El Aguacate
Yaa
Gualaquiza
Bomboiza, Cabecera Parroquial
Centro Shuara La Inmaculada
E594
E35
E69
E682