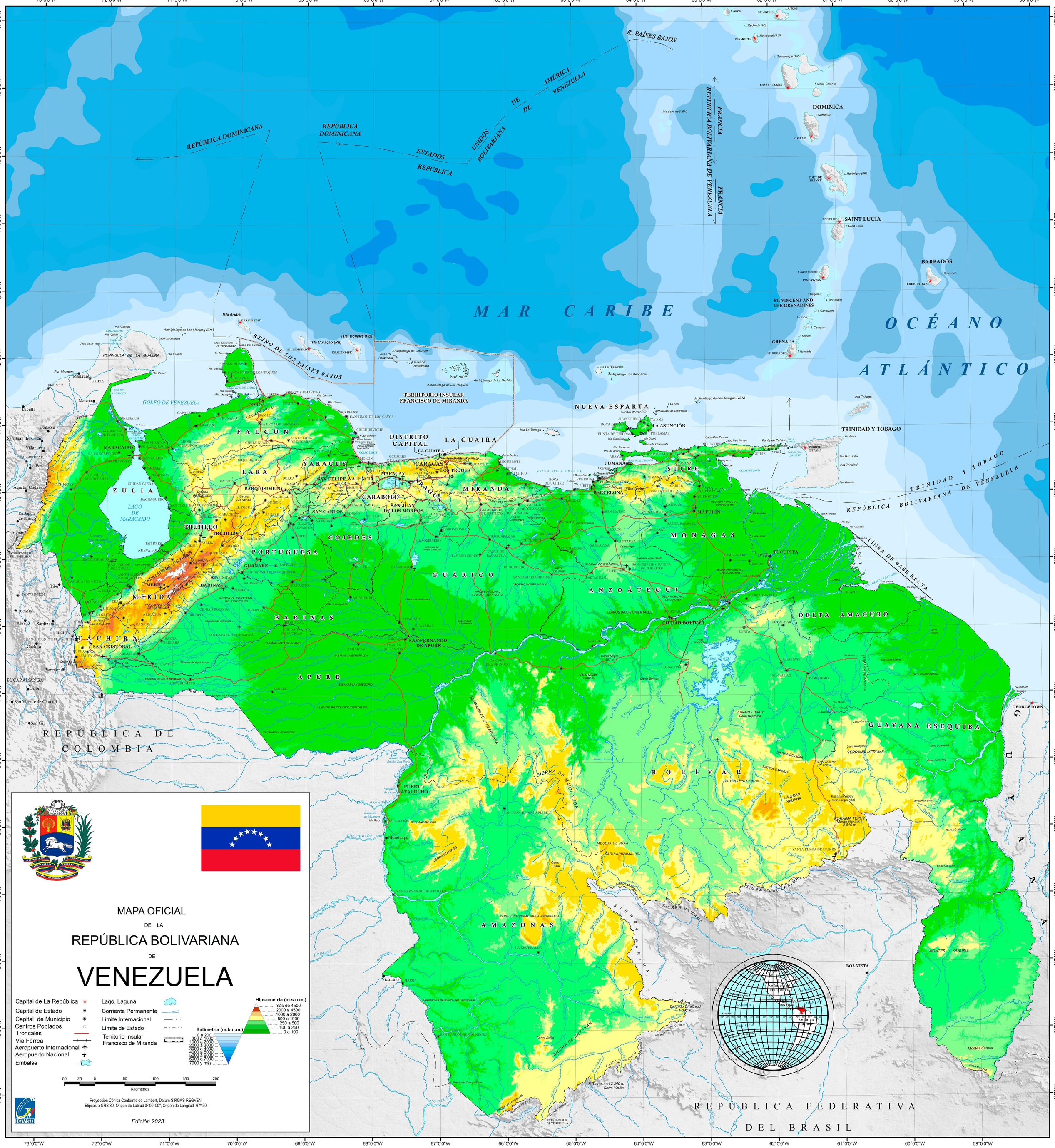
MAPA OFICIAL
DE LA
REPÚBLICA BOLIVARIANA
DE
VENEZUELA
Capital de La República
Capital de Estado
Capital de Municipio
Centros Poblados
Troncales
Vía Férrea
Aeropuerto Internacional
Aeropuerto Nacional
Embalse
Lago, Laguna
Corriente Permanente
Límite Internacional
Límite de Estado
Territorio Insular Francisco de Miranda
Hipsometría (m.s.n.m.)
más de 4500
2000 a 4500
1000 a 2000
500 a 1000
250 a 500
100 a 250
0 a 100
Batimetría (m.b.n.m.)
0 a 200
200 a 1000
1000 a 2000
2000 a 3000
3000 a 4000
4000 a 5000
5000 a 6000
6000 a 7000
7000 y más
Kilómetros
Proyección Cónica Conforme de Lambert, Datum SIRGAS-REGVEN,
Elipsoide GRS 80, Origen de Latitud 0º 00' 00", Origen de Longitud -67º 30'
Edición 2023
MAR CARIBE
OCÉANO ATLÁNTICO
REPÚBLICA DE COLOMBIA
REPÚBLICA FEDERATIVA DEL BRASIL
REPÚBLICA COOPERATIVA DE GUYANA
TRINIDAD Y TOBAGO
REPÚBLICA BOLIVARIANA DE VENEZUELA
LÍNEA DE BASE RECTA
REINO DE LOS PAISES BAJOS
TERRITORIO INSULAR FRANCISCO DE MIRANDA
DISTRITO CAPITAL
LA GUAIRA
NUEVA ESPARTA
FALCÓN
ZULIA
LARA
YARACUY
CARABOBO
MIRANDA
COJEDES
PORTUGUESA
GUÁRICO
ANZOÁTEGUI
MONAGAS
SUCRE
DELTA AMACURO
BARINAS
APURE
TÁCHIRA
MÉRIDA
TRUJILLO
BOLÍVAR
AMAZONAS
GUAYANA ESEQUIBA
LAGO DE MARACAIBO
GOLFO DE VENEZUELA
CORDILLERA DE LOS ANDES
SERRANIA MERUME
SIERRA DE MAIGUALIDA
SIERRA DE UNTURAN
SIERRA PARIMA
SIERRA PACARAIMA
SIERRA UAIMAMA
RORAIMA TEPUY (Monte Roraima) 2 810 m
AUYÁN TEPUY 2460 m
SUPAMO - TEPUY Cerro Supramo
Cerro Urbani 2192 m
Cerro Bolívar
Cerro Negro 2 007 m
Cerro Duida
Cerro Yavita
Cerro Parima
Cerro Delgado Chalbaud 1 047 m
Cerro Virilla
P. Tamacuari 2 340 m
Cerro Virilla
Pico Neblina
Pico Phelps
Pico Tres Hermanos
Pico Cardozo
Pico Maguireito
Pico Cuaquira
Pico Sonia
Pico Ayanquima
Pico Ayanquima
Pico Ayanquima