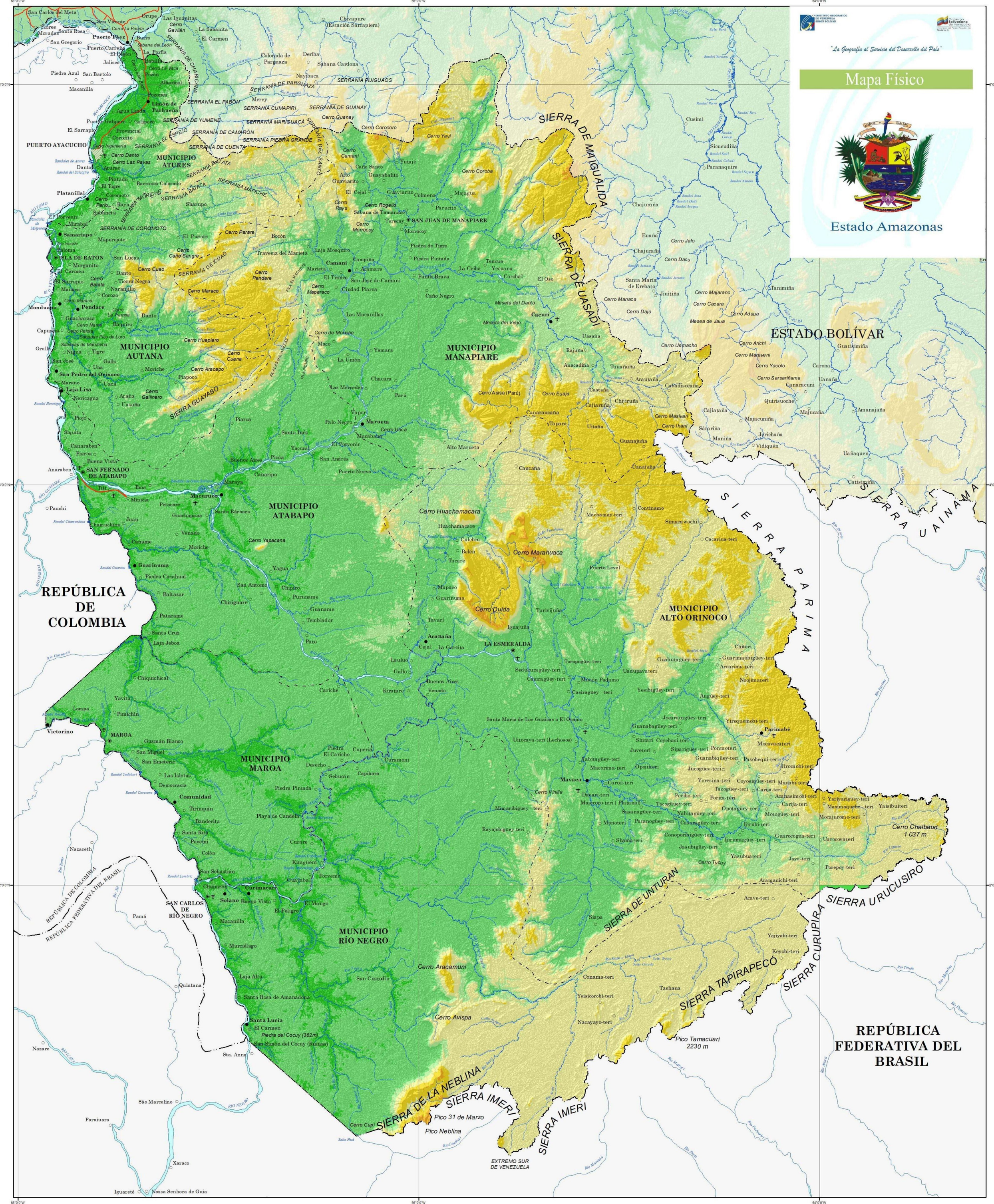
"La Geografía al Servicio del Desarrollo del País"
Mapa Físico
Estado Amazonas
ESTADO BOLÍVAR
MUNICIPIO ATURES
MUNICIPIO AUTANA
MUNICIPIO MANAPIARE
MUNICIPIO ATABAPO
MUNICIPIO MAROA
MUNICIPIO RÍO NEGRO
MUNICIPIO ALTO ORINOCO
REPÚBLICA DE COLOMBIA
REPÚBLICA FEDERATIVA DEL BRASIL
SIERRA DE MAIGUALIDA
SIERRA DE UASADI
SIERRA DE PARIMA
SIERRA UAINAMA
SIERRA URUCUSIRO
SIERRA CURUPIRA
SIERRA TAPIRAPECÓ
SIERRA DE UNTURAN
SIERRA DE LA NEBLINA
SIERRA IMERI
SERRANÍA DE PARGUAZA
SERRANÍA PIJIGUAOS
SERRANÍA DE GUANAY
SERRANÍA MARIGUACÁ
SERRANÍA DE CUMAPIRI
SERRANÍA EL PABÓN
SERRANÍA DE YUMENE
SERRANÍA DE CAMARÓN
SERRANÍA PIEDRA GRANDE
SERRANÍA DE CUENTA
SERRANÍA BATATA
SERRANÍA MAPICHE
SERRANÍA MORICHE
SERRANÍA DE COROMOTO
SERRANÍA DE ICUAO
SERRANÍA GUAYABO
Cerro Duida
Cerro Marahuaca
Cerro Huachamacara
Cerro Yapacana
Cerro Aracamuni
Cerro Avispa
Cerro Chalbaud 1 037 m
Pico Tamacuari 2230 m
Pico 31 de Marzo
Pico Neblina
Piedra del Cocuy (362m)
EXTREMO SUR DE VENEZUELA
PUERTO AYACUCHO
SAN JUAN DE MANAPIARE
LA ESMERALDA
SAN FERNADO DE ATABAPO
SAN CARLOS DE RÍO NEGRO
MAROA
Puerto Páez
Limón de Parhueña
Platanillal
Samariapo
ISLA DE RATÓN
Pendare
San Pedro del Orinoco
Laja Lisa
Marueta
Macuruco
Guarinuma
Acanaña
Cacuri
Mavaca
Parimabé
Curimacara
Solano
Comunidad
Santa Lucía
Victorino
Anaraben
Cerro Huaca
Cerro Yavi
Cerro Corocoro
Cerro Guanay
Cerro Camani
Cerro Parare
Cerro Pendare
Cerro Maraco
Cerro Huapiaro
Cerro Cuana
Cerro Aracapo
Cerro Gallinero
Cerro Danto
Cerro Las Pavas
Cerro Coroba
Cerro Jafo
Cerro Dacu
Cerro Cuao
Cerro Caño Sangre
Cerro Batata
Cerro Maparaco
Cerro Morrocoy
Cerro Raya
Cerro Rogelia
Cerro Pario
Cerro Uaca
Cerro Yaví
Cerro Euaja
Cerro Asisa (Parú)
Cerro Vinilla
Cerro Masivari
Cerro Ihani
Cerro Tucuy
Cerro Uemacho
Cerro Arichi
Cerro Mareveni
Cerro Yacolo
Cerro Sarsariñama
Cerro Adaua
Cerro Majarano
Cerro Cacara
Cerro Manaca
Cerro Dajo
Mesea de Jaua
Meseta del Danto
Meseta del Viejo
Cerro Cupi
Río Orinoco
Río Negro
Río Casiquiare
Río Guainía
Río Guaviare
Río Vichada
Río Tomo
Río Inírida
Río Caura
Río Erebato
Río Yaví
Río Mavaca
Río Siapa
Río Parima
Río Uraricoera
Río Branco
Río Jufaris
Río Cuyuni
Río Mazaruni
Río Essequibo
Río Orinoco
Río Ventuari
Río Cunucunuma
Río Negro
Río Uaupés
Río Papuri
Río Vaupés
Río Guainía
Río Guaviare
Río Inírida
Río Atabapo
Río Guaitaca
Río Guasacavi
Río Guayabero
Río Ariari
Río Metá
Río Meta
Río Vichada
Río Tomo