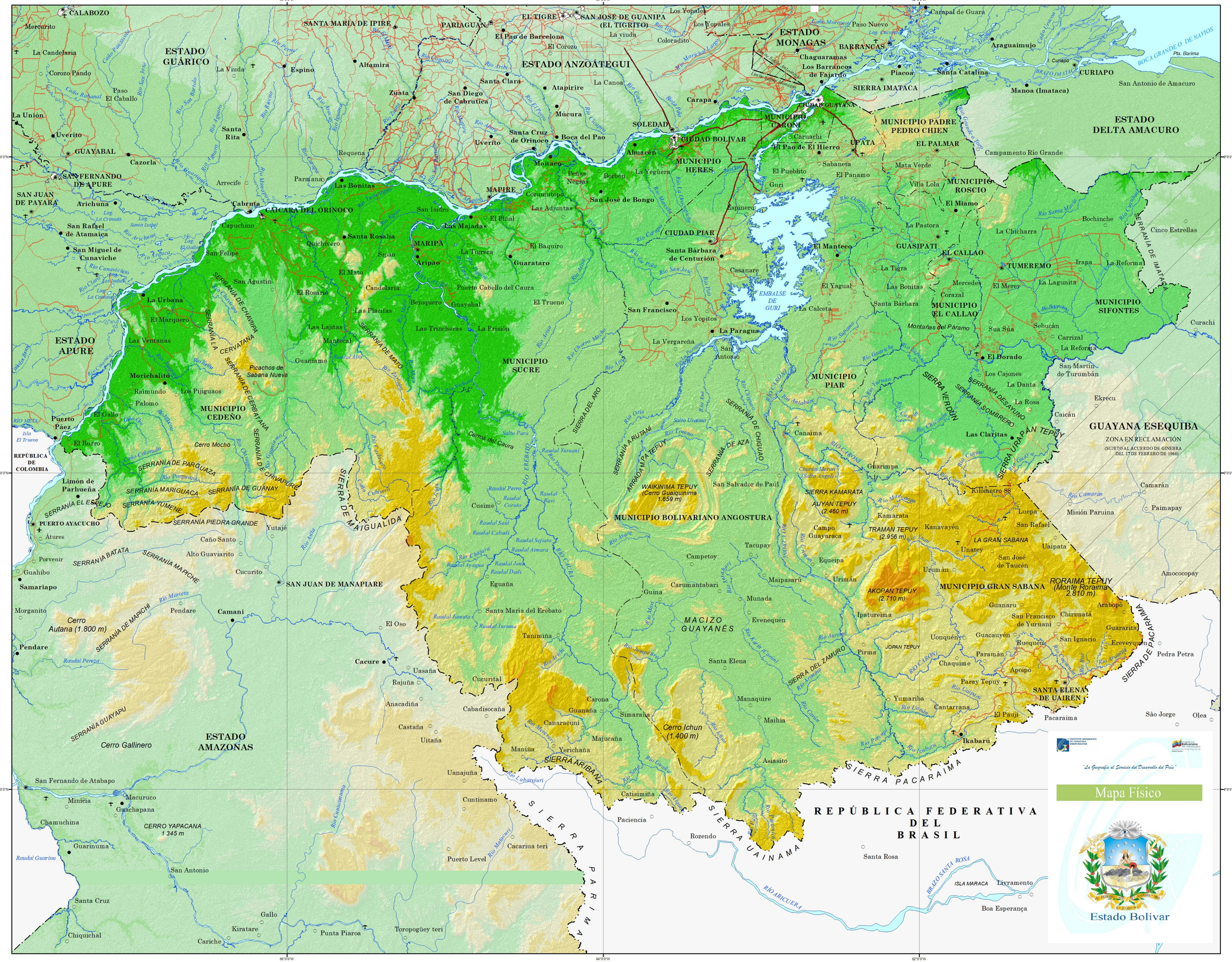
ESTADO GUÁRICO
ESTADO ANZOÁTEGUI
ESTADO MONAGAS
ESTADO DELTA AMACURO
ESTADO APURE
ESTADO AMAZONAS
GUAYANA ESEQUIBA
ZONA EN RECLAMACIÓN
(SUJETO AL ACUERDO DE GINEBRA DEL 17 DE FEBRERO DE 1966)
REPÚBLICA DE COLOMBIA
REPÚBLICA FEDERATIVA DEL BRASIL
CIUDAD BOLÍVAR
CIUDAD PIAR
SOLEDAD
MAPIRE
CACIQUE DEL ORINOCO
SAN JUAN DE MANAPIARE
PUERTO AYACUCHO
SANTA ELENA DE UAIRÉN
Ikabarú
MACIZO GUAYANÉS
MUNICIPIO BOLIVARIANO ANGOSTURA
MUNICIPIO CARONÍ
MUNICIPIO HERES
MUNICIPIO SUCRE
MUNICIPIO PIAR
MUNICIPIO CEDEÑO
MUNICIPIO EL CALLAO
MUNICIPIO SIFONTES
MUNICIPIO ROSCIO
MUNICIPIO PADRE PEDRO CHIEN
MUNICIPIO GRAN SABANA
EMBALSE DE GURI
SIERRA DE MAIGUALIDA
SIERRA DEL ARO
SIERRA ARIBANA
SIERRA PARIMA
SIERRA UAINAMA
SIERRA PACARAIMA
SIERRA DEL ZAMURO
SIERRA KAMARATA
SIERRA IMATACA
SIERRA VERDUN
SIERRA URAPÁN TEPUY
SIERRA DE PACARAIMA
SERRANÍA DE PARGUAZA
SERRANÍA MARIGUACA
SERRANÍA DE GUANAY
SERRANÍA YUMENE
SERRANÍA PIEDRA GRANDE
SERRANÍA BATATA
SERRANÍA MAPICHE
SERRANÍA DE MAPICHÍ
SERRANÍA GUAYAPU
SERRANÍA DE CHIVAPURÉ
SERRANÍA DE CERETANA
SERRANÍA LA CERVATANA
SERRANÍA DE MATO
SERRANÍA DE IMATACA
SERRANÍA DE CHIGUAO
SERRANÍA DE AZA
SERRANÍA DES AYUNO
SERRANÍA SOMBRERO
ARRADAMPA TEPUY
WAIKINIMA TEPUY (Cerro Guaiquinima 1.659 m)
AUYÁN TEPUY (2.460 m)
TRAMÁN TEPUY (2.956 m)
AKOPÁN TEPUY (2.710 m)
RORAIMA TEPUY (Monte Roraima 2.810 m)
JOPAN TEPUY
Cerro Autana (1.800 m)
Cerro Ichun (1.400 m)
CERRO YAPACANA 1 345 m
Cerro Gallinero
Picachos de Sabana Nueva
Cerros del Caura
Cerro Mocho
Cerro Chiquito
Cerro Sipapo
Cerro Duida
Cerro Marahuaca
Cerro Parima
Cerro Yaví
Cerro Tamacuari
Cerro Pavoni
Cerro Cuao
Cerro Sipapo
Cerro Ventuari
Cerro Sipapo
Cerro Yavita
Cerro Manaviche
Cerro Aracamuni
Cerro Huachamacari
Cerro Neblina
Cerro Tapirapecó
Cerro Aguaicó
Cerro Parú
Cerro Urucuia
Cerro Ayanganna
Cerro Roraima
Cerro Uei
Cerro Ichun
Cerro Guaiquinima
Cerro Gallinero
Cerro Mocho
Cerro Chiquito
Cerro Sipapo
Cerro Duida
Cerro Marahuaca
Cerro Parima
Cerro Yaví
Cerro Tamacuari
Cerro Pavoni
Cerro Cuao
Cerro Sipapo
Cerro Ventuari
Cerro Sipapo
Cerro Yavita
Cerro Manaviche
Cerro Aracamuni
Cerro Huachamacari
Cerro Neblina
Cerro Tapirapecó
Cerro Aguaicó
Cerro Parú
Cerro Urucuia
Cerro Ayanganna
Cerro Roraima
Cerro Uei
Cerro Ichun
Cerro Guaiquinima
Cerro Gallinero
Cerro Mocho
Cerro Chiquito
Cerro Sipapo
Cerro Duida
Cerro Marahuaca
Cerro Parima
Cerro Yaví
Cerro Tamacuari
Cerro Pavoni
Cerro Cuao
Cerro Sipapo
Cerro Ventuari
Cerro Sipapo
Cerro Yavita
Cerro Manaviche
Cerro Aracamuni
Cerro Huachamacari
Cerro Neblina
Cerro Tapirapecó
Cerro Aguaicó
Cerro Parú
Cerro Urucuia
Cerro Ayanganna
Cerro Roraima
Cerro Uei
Cerro Ichun
Cerro Guaiquinima
Río Orinoco
Río Caroní
Río Caura
Río Cuyuni
Río Mazaruni
Río Yuruari
Río Tocoma
Río Tucupita
Río Grande
Río Negro
Río Casiquiare
Río Guainía