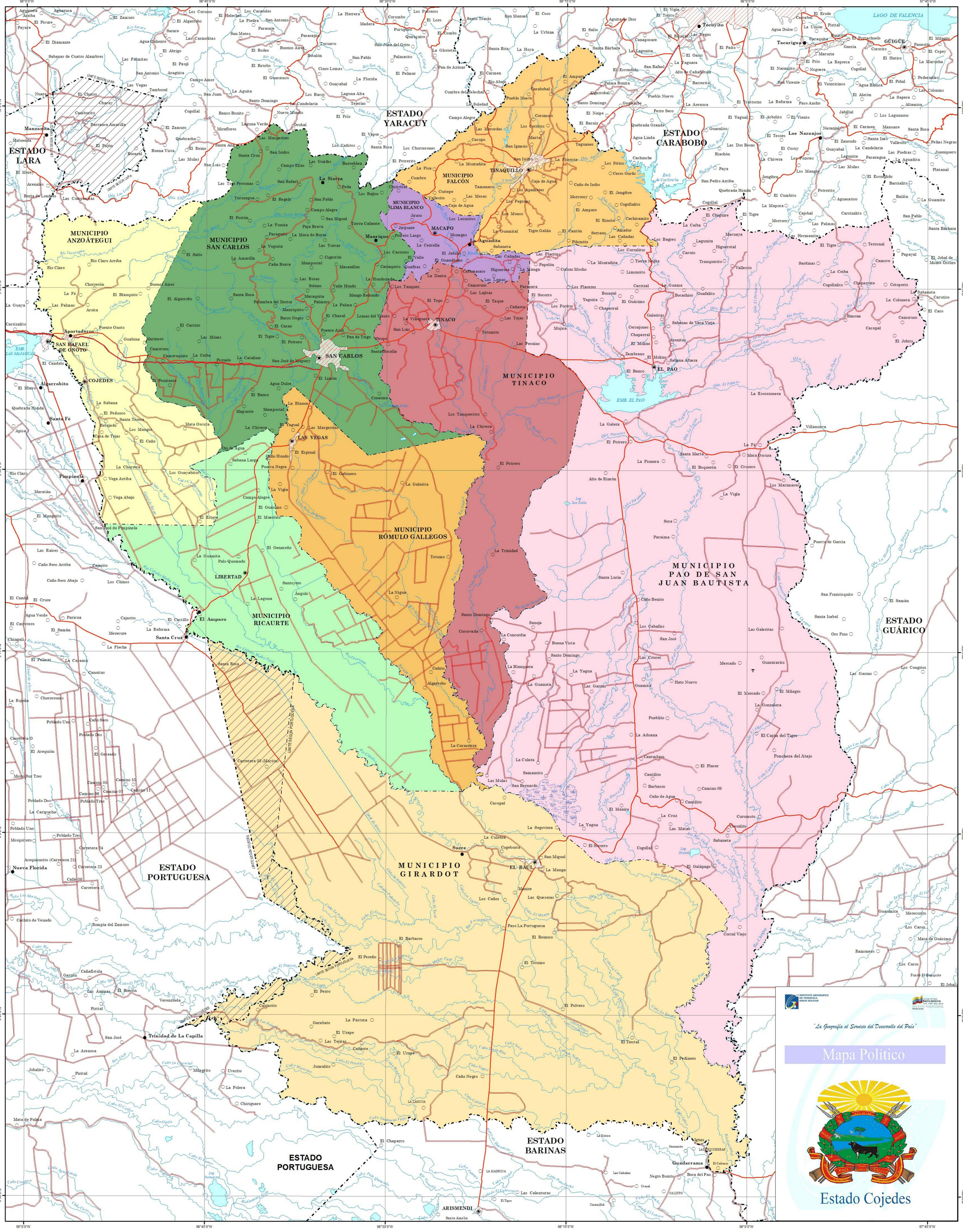

El Estado Cojedes

Cojedes: Voz de origen indígena (Caribe) que proviene de las voces: coa que significa "pueblo", "gente", "nación" y heri que equivale a "ollas cocidas", "cerámica", de donde se puede deducir que Cojedes, es voz caribe que significa "pueblo de ceramistas". El nombre del estado fue designado a partir del 03 de marzo de 1855.

El estado Cojedes se localiza en la sección centro occidental del País entre las coordenadas 08°30'37", 10°06'0" de Latitud Norte y 67°45'41", 68°59'37" de Longitud Oeste. Limita al norte con los estados Carabobo y Yaracuy, al este con el estado Guárico, al sur con el estado Barinas y al oeste con los estados Portuguesa y Lara. Posee una superficie de 14.800 km², que representa el 1,62% del territorio nacional.

En 1855, el Senado y la Cámara de Representantes de la República de Venezuela, decretan la división de Carabobo en dos provincias, una conserva su nombre y la otra pasa a denominarse Cojedes, y San Carlos como su capital, tomando fisonomía político territorial cuando se promulga la Constitución de 1857, pero solo fue en la Constitución de 1864 cuando deja de ser provincia y se convierte en el estado Cojedes.

En 1881, el estado Cojedes pasa a formar el Estado Sur de Occidente, junto con los estados Portuguesa y Zamora, hasta la Constitución de 1891 cuando es llamado Gran Estado Zamora. La estructura político territorial se mantiene intacta, excepto en algunos cambios de nombres en las constituciones de 1891 -1893, y es hasta 1899, cuando Cojedes retoma su configuración de estado. No obstante, en 1904, pierde de nuevo esta denominación para formar el estado Zamora, con los distritos Anzoátegui, Girardot, Pao, Ricaurte, San Carlos y Tinaco, mientras que el distrito Falcón es absorbido por el estado Carabobo hasta la Constitución de 1909, cuando recobra su autonomía como entidad federal. En la actualidad, se divide en nueve (09) municipios y quince (15) parroquias, según Ley de Reforma Parcial de la Ley de División Político Territorial del Estado, publicada en la Gaceta Oficial del Estado Cojedes Nº Extraordinario, de fecha 30 de diciembre de 1994.

Información Territorial

Municipio	Capital	Sup. (km²)	Sup. (%)	Pob. Total 2011 (hab.)	Pob. Total 2011(%)
Anzoátegui	Cojedes	876,00	5,92	17.030,00	5,27
Falcón	Tinaquillo	753,00	5,09	97.687,00	30,23
Girardot	El Baúl	3.059,00	20,67	11.906,00	3,68
Lima Blanco	Macapo	133,00	0,90	9.454,00	2,93
Pao de San Juan Bautista	El Pao	5.269,00	35,60	16.810,00	5,20
Ricaurte	Libertad	977,00	6,60	12.657,00	3,92
Rúmulo Gallegos	Las Vegas	943,00	6,37	18.297,00	5,66
San Carlos	San Carlos	1.630,00	11,01	106.760,00	33,04
Tinaco	Tinaco	1.160,00	7,84	32.564,00	10,08
Totales		**14.800,00**	**100,00**	**323.165,00**	**100,00**

Fuente: Instituto Nacional de Estadística (INE). XIV Censo Nacional de Población y Vivienda 2011

Signos Convencionales

POBLACIÓN

- Área urbana
- Capital de país
- Capital de estado
- Capital de municipio
- Capital de parroquia
- Centro poblado
- Haciendas, fincas y otros

LÍMITES

- Límite internacional
- Límite de estado
- Límite de unicipio
- Límite de parroquia
- Zona de sobreposición de jurisdición

OTROS SIGNOS CONVENCIONALES

- Aeropuerto internacional
- Aeropuerto nacional y pistas

VÍAS DE COMUNICACIÓN

- Autopista
- Carretera pavimentada
- Carretera engranzonada
- Carretera de tierra
- Línea férrea
- Ferry
- Teleférico/Funicular
- Puente
- Túnel
- Canal de navegación

HIDROGRAFÍA

- Embalse
- Río, caño y quebrada
- Mar, lago y laguna
- Raudal
- Salto
- Terreno anegadizo
- Ciénaga
- Salina

Situación Relativa

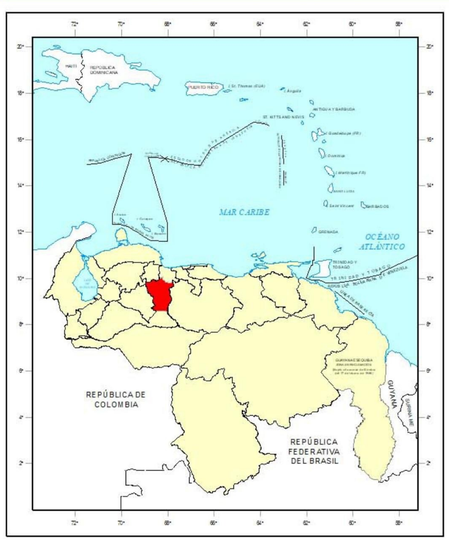

Información General

ESCALA 1: 250 000

4 2 0 4 8 12 16

Kilómetros

Proyección Cónica Conforme de Lambert, Datum SIRGAS-REGVEN, Elipsoide GRS-80, Origen de Latitud 0° 00' 00", Origen de Longitud 67° 30' 00" O, Primer Paralelo Director 4° Norte, Segundo Paralelo Director 9° Norte, Este Falso 0 m, Norte Falso 0 m.

SEGUNDA EDICIÓN, 2016

Depósito Legal: CM38620148

Prohibida su reproducción total o parcial por cualquier medio, sin previa autorización del Instituto Geográfico de Venezuela Simón Bolívar.

INSTITUTO GEOGRAFICO DE VENEZUELA SIMON BOLIVAR

"La Geografía al Servicio del Desarrollo del País"

Mapa Político

Estado Cojedes