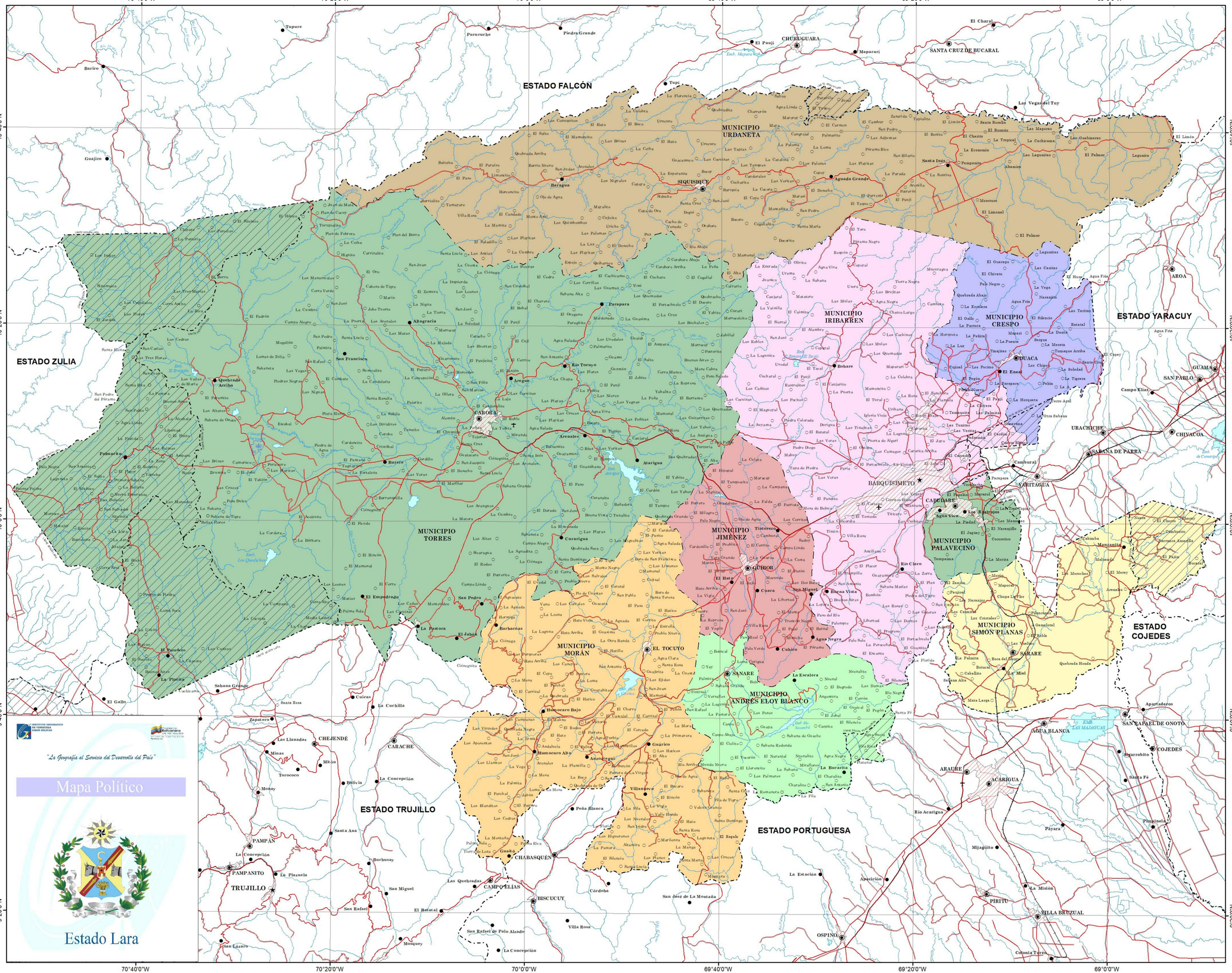

"La Geografía al Servicio del Desarrollo del País"

Mapa Político

Estado Lara

El Estado Lara

Lara: voz de origen vasco que significa "helechal" o "Lugar donde abundan los Helechos". El nombre de la entidad fue designado el 29 de agosto de 1881 en honor al General Jacinto Lara, quien lucho en las filas del ejército patriota durante la Guerra de Independencia.

El estado Lara se localiza en la región centro occidental de la República Bolivariana de Venezuela, aproximadamente entre los 09° 23', 10° 45' de Latitud Norte y entre los 68° 52', 70° 58' de Longitud Oeste. Tiene una superficie de 19.800 Km2. Limita al norte con el estado Falcón, al sur con los estados Trujillo y Portuguesa, al este con los estados Yaracuy y Portuguesa y al oeste con el estado Zulia. Durante la época colonial y parte del periodo independentista, perteneció a la Provincia de Caracas. En 1859 existió como estado federal de Barquisimeto, pero es a partir de 1863 que adquiere continuidad, al estar integrado por los cantones de Barquisimeto, Cabudare, Quibor, El Tocuyo, Urdaneta y Carora. En 1866 se fusiona con Yaracuy. En 1879 junto con Falcón y Yaracuy (a excepción del distrito Nirgua) forma el Gran Estado del Norte de Occidente. En 1881 se le cambia el nombre por el de estado Lara. En 1899 cambia su estructura y es dividido en los estados Barquisimeto y Yaracuy. Sin embargo, en 1901 recupera el nombre de Lara y en 1904 nuevamente se une con Yaracuy, bajo la figura de estado Lara. En 1909 se separa y desde entonces ha conservado su nombre. Actualmente la entidad está dividida en nueve (09) municipios y cincuenta y ocho (58) parroquias, según Ley de Reforma Parcial de la Ley de División Político Territorial del Estado, publicada en la Gaceta Oficial del Estado Lara N° 701, Extraordinario, de fecha 11 de junio de 1998.

Posee una economía nacional en los sectores comercial, financiero, industrial y agrícola. Dentro de este último, reviste una significativa importancia la ganadería (ovina, porcina, caprina y aviar) y el cultivo de diversos rubros (papas, caubur, sisal, cebolla, tomate, uvas, caña de azúcar, caraotas, piña y café). También existe la industria forestal y la minera. El estado Lara tiene una red vial de gran funcionalidad que permite un mayor dinamismo para el transporte, servicios e industrias; principalmente agroindustriales y metalmecánicas, así como de diversos productos de construcción.

Información Territorial

Municipio	Capital	Sup. (Km²)	Sup. (%)	Pob. Total 2011(hab.)	Pob. Total 2011(%)
Andrés Eloy Blanco	Sanare	872,00	4,40	47.245,00	2,66
Crespo	Duaca	776,00	3,92	49.958,00	2,81
Iribarren	Barquisimeto	2.763,00	13,95	996.230,00	56,13
Jiménez	Quibor	879,00	4,44	100.997,00	5,69
Morán	El Tocuyo	2.305,00	11,64	123.880,00	6,98
Palavecino	Cabudare	270,00	1,36	174.099,00	9,81
Simón Planas	Sarare	873,00	4,41	35.802,00	2,02
Torres	Carora	7.437,00	37,56	185.275,00	10,44
Urdaneta	Siquisique	6.625,00	18,31	61.381,00	3,46
Totales		**19.800,00**	**100,00**	**1.774.867,00**	**100,00**

Fuente: Instituto Nacional de Estadística (INE). XIV Censo Nacional de Población y Vivienda 2011

Signos Convencionales

POBLACIÓN

- Área urbana
- Capital de país
- Capital de estado
- Capital de municipio
- Capital de parroquia
- Centro poblado
- Haciendas, fincas y otros

LÍMITES

- Límite internacional
- Límite de estado
- Límite de municipio
- Límite de parroquia
- Zona de sobreposición de jurisdicción

OTROS SIGNOS CONVENCIONALES

- Aeropuerto internacional
- Aeropuerto nacional y pistas

VÍAS DE COMUNICACIÓN

- Autopista
- Carretera pavimentada
- Carretera engranzonada
- Carretera de tierra
- Línea férrea
- Ferry
- Teleférico/Funicular
- Puente
- Túnel
- Canal de navegación

HIDROGRAFÍA

- Embalse
- Río, caño y quebrada
- Mar, lago y laguna
- Raudal
- Salto
- Terreno anegadizo
- Ciénaga
- Salina

Situación Relativa

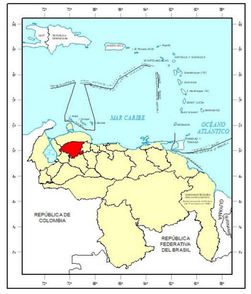

Información General

ESCALA 1: 320 000

10 5 0 10 20

Kilómetros

Proyección Cónica Conforme de Lambert, Datum SIRGAS-REGVEN, Elipsoide GRS-80, Origen de Latitud 0° 00' 00", Origen de Longitud 67° 30' 00" O, Primer Paralelo Director 4° Norte, Segundo Paralelo Director 9° Norte, Este Falso 0 m, Norte Falso 0 m.

SEGUNDA EDICIÓN, 2016

Depósito Legal: CM386201413

Prohibida su reproducción total o parcial por cualquier medio, sin previa autorización del Instituto Geográfico de Venezuela Simón Bolívar.