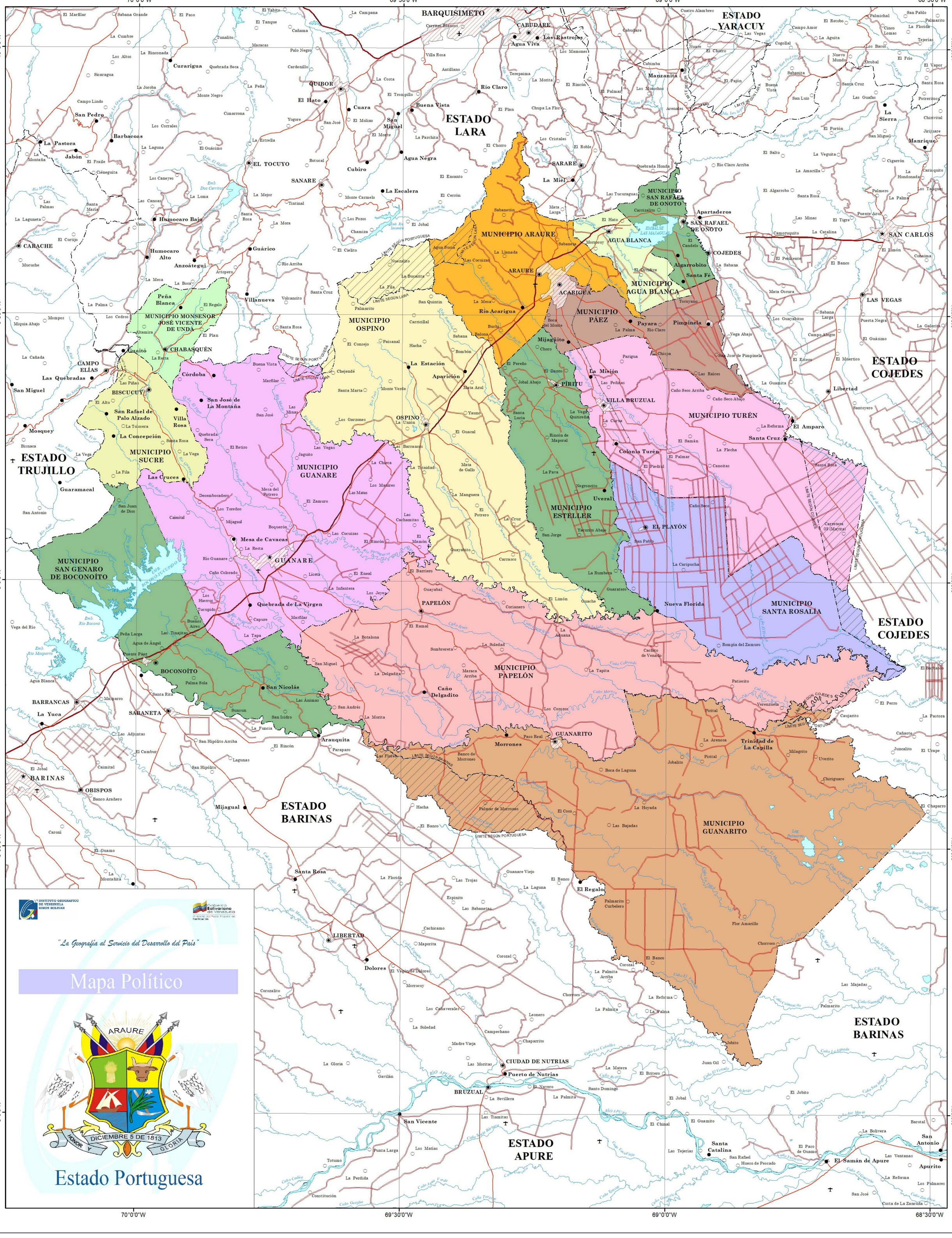

El Estado Portuguesa

Portuguesa: es un gentilicio femenino de Portugal. Como topónimo, es un compuesto de las voces "portus" (de origen latino) que significa: "puerta", "entrada" y "cala" (de origen céltico) que significa: "pequeña ensenada", de donde se deduce que Portugal equivale a "puerto de pequeña ensenada". Según anecdota, en una partida conquistadora que marchaba hacia los llanos, iba una mujer oriunda de Portugal que al cruzar un río se ahogó en sus aguas caudalosas. Desde entonces se le llamó el "Río Portuguesa" referencia anecdótica que con el tiempo se lexicalizó, se contrajo al parecer la preposición y el artículo, y se adoptó como nombre de aquel río. Luego se extendió a la región circunvecina, que hoy forma el estado Portuguesa. Sin embargo, también se señala que el nombre del río fue puesto en homenaje a la Colonia Portuguesa, que se residenció en nuestro territorio desde la época de la colonia.

El estado Portuguesa se localiza en el occidente de la República Bolivariana de Venezuela, entre los 08°05'38", 09°50'46" de Latitud Norte y los 68°33'20", 70°11'17" de Longitud Oeste. Tiene una superficie de 15.200 Km^2, que representa el 1,67 % del territorio nacional. Limita al norte con los estados Lara y Trujillo, al sur con el estado Barinas, al este con el estado Cojedes, y al oeste con los estados Barinas y Trujillo. En 1864 Venezuela es dividida en 20 estados, Portuguesa es uno de ellos con Capital en Guanare. En 1881 es denominado, junto a Cojedes y Barinas, Estado Sur de Occidente, y en la constitución de 1909 se establece definitivamente el territorio del actual estado Portuguesa. La entidad se encuentra organizada en catorce (14) municipios y veintisiete (27) parroquias, según Ley de Reforma Parcial de la Ley de División Político Territorial del Estado, publicada en la Gaceta Oficial del Estado Portuguesa N°. Extraordinario, de fecha 20 de diciembre de 1996.

Información Territorial

Municipio	Capital	Sup. (Km^2)	Sup. (%)	Pob. Total 2011(hab.)	Pob. Total 2011(%)
Agua Blanca	Agua Blanca	199,00	1,31	20.717,00	2,36
Araure	Araure	640,00	4,21	151.334,00	17,27
Esteller	Piritu	754,00	4,96	44.945,00	5,13
Guanare	Guanare	2.008,00	13,21	192.644,00	21,98
Guanarito	Guanarito	3.103,00	20,41	37.553,00	4,28
Monseñor José Vicente de Unda	Paraiso de Chabasquén	222,00	1,46	23.744,00	2,71
Ospino	Ospino	1.675,00	11,02	49.228,00	5,62
Páez	Acarigua	425,00	2,80	177.175,00	20,21
Papelón	Papelón	2.203,00	14,49	16.191,00	1,85
San Genaro de Boconoito	Boconoito	1.031,00	6,78	23.757,00	2,71
San Rafael de Onoto	San Rafael de onoto	187,00	1,23	17.623,00	2,01
Municipio Santa Rosalia	El Payòn	1.029,00	6,77	17.601,00	2,01
Sucre	Biscucuy	400,00	2,63	41.037,00	4,68
Turén	Villa Bruzual	1.324,00	8,71	62.947,00	7,18
Totales		15.200,00	100,00	876.496,00	100,00

Fuente: Instituto Nacional de Estadística (INE). XIV Censo Nacional de Población y Vivienda 2011

Signos Convencionales

POBLACIÓN

- Área urbana
- Capital de país
- Capital de estado
- Capital de municipio
- Capital de parroquia
- Centro poblado
- Haciendas, fincas y otros

LÍMITES

- Límite internacional
- Límite de estado
- Límite de unicipio
- Límite de parroquia
- Zona de sobreposición de jurisdicción

OTROS SIGNOS CONVENCIONALES

- Aeropuerto internacional
- Aeropuerto nacional y pistas

VÍAS DE COMUNICACIÓN

- Autopista
- Carretera pavimentada
- Carretera engranzonada
- Carretera de tierra
- Línea férrea
- Ferry
- Teleférico/Funicular
- Puente
- Túnel
- Canal de navegación

HIDROGRAFÍA

- Embalse
- Río, caño y quebrada
- Mar, lago y laguna
- Raudal
- Salto
- Terreno anegadizo
- Ciénaga
- Salina

Situación Relativa

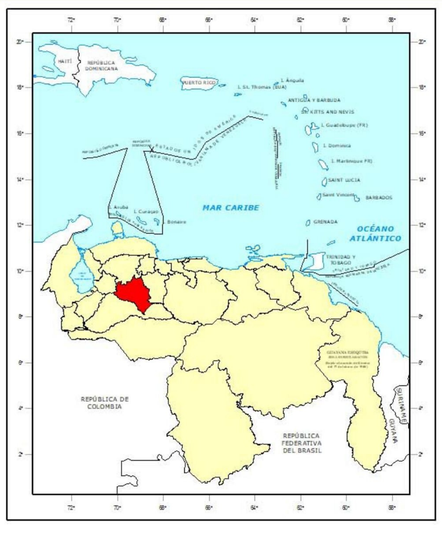

Información General

ESCALA 1: 350 000

8 0 8 16 24

Kilómetros

Proyección Cónica Conforme de Lambert, Datum SIRGAS-REGVEN, Elipsoide GRS-80, Origen de Latitud 0° 00' 00", Origen de Longitud 67° 30' 00", Primer Paralelo Director 4° Norte, Segundo Paralelo Director 9° Norte, Este Falso 0 m, Norte Falso 0 m.

SEGUNDA EDICIÓN, 2016

Depósito Legal: CM386201418

Prohibida su reproducción total o parcial por cualquier medio, sin previa autorización del Instituto Geográfico de Venezuela Simón Bolívar.