"La Geografía al Servicio del Desarrollo del País"

Mapa Político

Estado Táchira

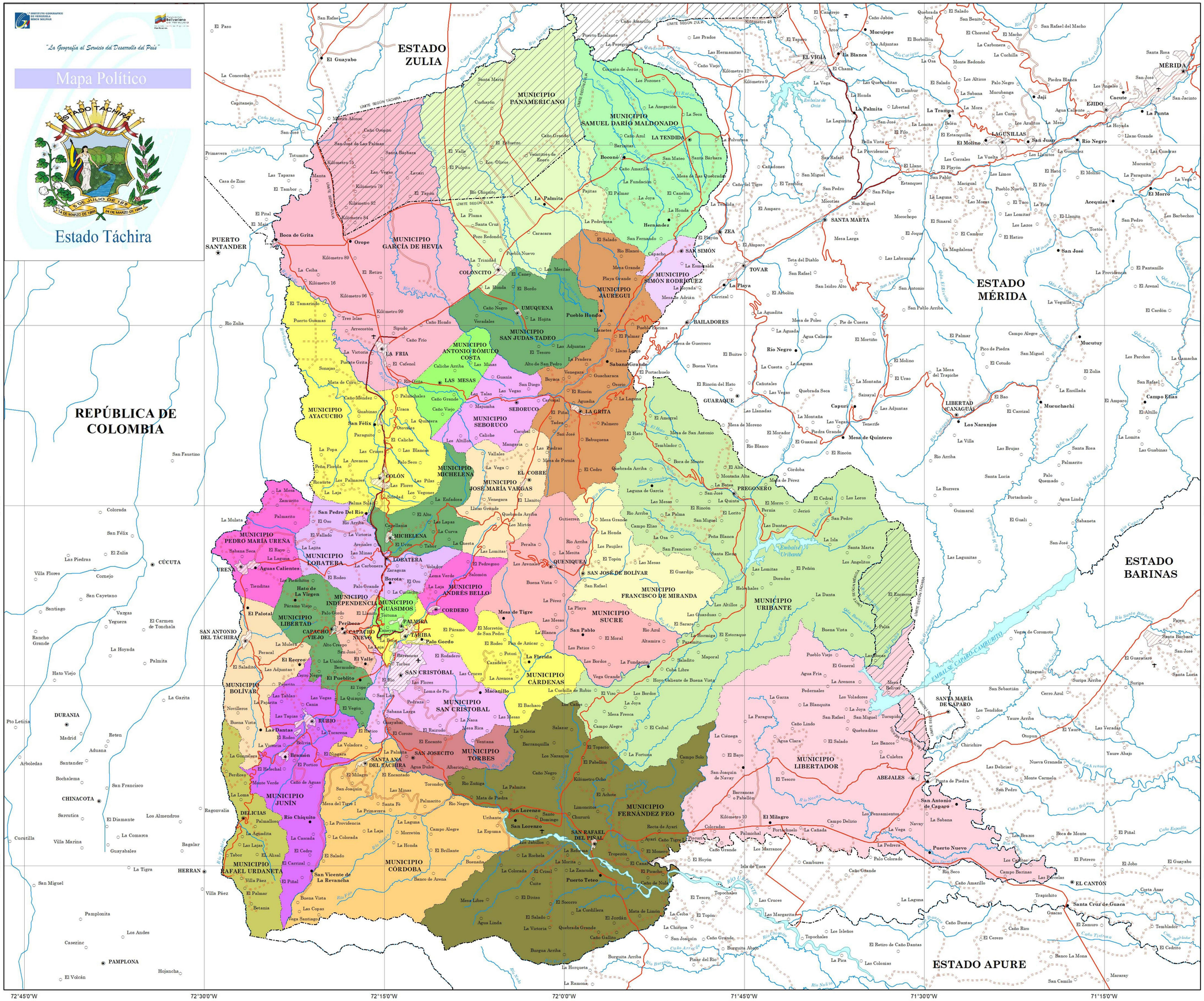
ESTADO ZULIA
REPÚBLICA DE COLOMBIA
ESTADO MÉRIDA
ESTADO BARINAS
ESTADO APURE
PUERTO SANTANDER
CÚCUTA
MÉRIDA
MUNICIPIO PANAMERICANO
MUNICIPIO SAMUEL DARÍO MALDONADO
MUNICIPIO GARCÍA DE HEVIA
MUNICIPIO SIMÓN RODRÍGUEZ
MUNICIPIO JÁUREGUI
MUNICIPIO SAN JUDAS TADEO
MUNICIPIO ANTONIO RÓMULO COSTA
MUNICIPIO AYACUCHO
MUNICIPIO SEBORUCO
MUNICIPIO MICHELENA
MUNICIPIO JOSÉ MARÍA VARGAS
MUNICIPIO PEDRO MARÍA UREÑA
MUNICIPIO LOBATERA
MUNICIPIO INDEPENDENCIA
MUNICIPIO LIBERTAD
MUNICIPIO ANDRÉS BELLO
MUNICIPIO FRANCISCO DE MIRANDA
MUNICIPIO URIBANTE
MUNICIPIO SUCRE
MUNICIPIO CÁRDENAS
MUNICIPIO BOLÍVAR
MUNICIPIO SAN CRISTÓBAL
MUNICIPIO TORBES
MUNICIPIO JUNÍN
MUNICIPIO RAFAEL URDANETA
MUNICIPIO CÓRDOBA
MUNICIPIO FERNÁNDEZ FEO
MUNICIPIO LIBERTADOR
LA TENDIDA
BOCONÓ
HERNÁNDEZ
LA PALMITA
ZEA
SAN SIMÓN
COLÓNCITO
UMUQUENA
Pueblo Hondo
BAILADORES
TOVAR
SANTA MARTA
LA FRIA
LAS MESAS
SABANA GRANDE
LA GRITA
SEBORUCO
GUARAQUE
PREGONERO
COLÓN
EL COBRE
QUENIQUEA
SAN JOSÉ DE BOLÍVAR
MICHELENA
LOBATERA
CAPACHO NUEVO
CAPACHO VIEJO
TARIBA
PALMIRA
CORDERO
SAN CRISTÓBAL
RUBIO
SANTA ANA DEL TÁCHIRA
SAN JOSECITO
DELICIAS
Río Chiquito
Puerto Tetero
SAN RAFAEL DEL PIÑAL
SAN LORENZO
ABEJALES
El Milagro
Puerto Nuevo
EL CANTÓN
Santa Cruz de Guaca
SANTA MARÍA DE CAPARO
San Antonio de Caparo
LIBERTAD (CANAGUÁ)
Los Naranjos
Mesa de Quintero
Capurí
Mucuchachi
Mucuchachí
Mucuchíes
Mucujepe
EL VIGÍA
La Blanca
La Palmita
La Trampa
LAGUNILLAS
San Juan
Jají
EJIDO
Cacute
La Punta
Rio Negro
Acequias
El Morro
San José
Muucuy
Campo Elías
Santa Rosa
Tovar
Zea
Hernández
Bocono
Boca de Grita
Orope
Capitanejo
El Guayabo
El Vigía
Ejido
Lagunillas
Tabay
Timotes
Santa Cruz de Mora
Bailadores
Guaraque
Pregonero
Queniquea
San José de Bolívar
Rubio
Cordero
Palmira
Tariba
Capacho Nuevo
Capacho Viejo
San Cristóbal
Táchira
Colón
La Grita
Seboruco
Delicias
Río Chiquito
Puerto Tetero
San Rafael del Piñal
San Lorenzo
Abejales
El Milagro
Puerto Nuevo
El Cantón
Santa Cruz de Guaca
Santa María de Caparo
San Antonio de Caparo
Libertad (Canaguá)
Los Naranjos
Mesa de Quintero
Capurí
Mucuchachí
Mucuchíes
Mucujepe
El Vigía
La Blanca
La Palmita
La Trampa
Lagunillas
San Juan
Jají
Ejido
Cacute
La Punta
Río