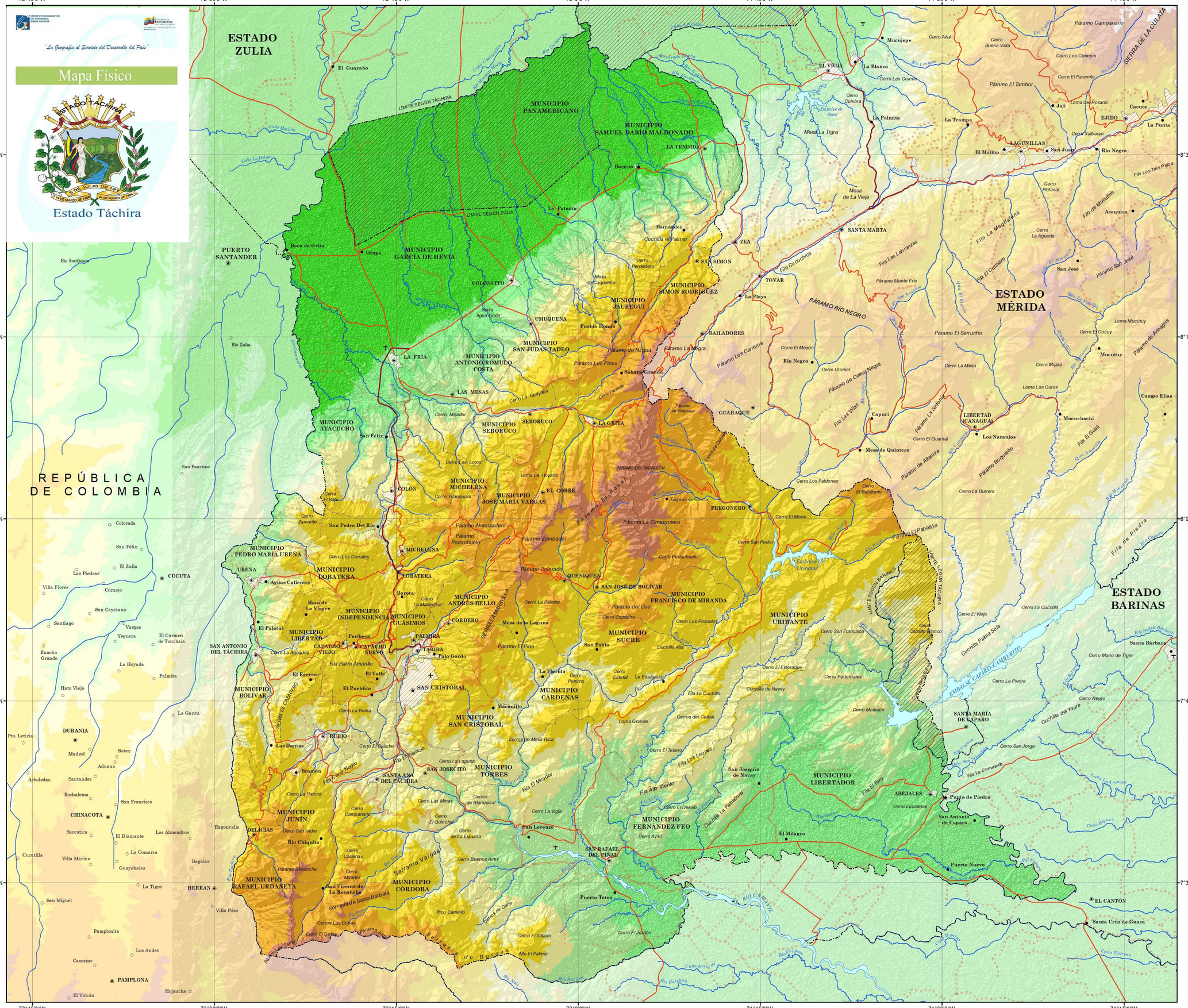

El Estado y su Fisiografía

El estado táchira presenta un relieve montañoso. Casi el 65% de su superficie tiene esta característica, con predominio de una topografía muy quebrada, vertientes empinadas, valles muy profundos y estrechos, alturas sostenidas y áreas parameras. Los piedemontes tachirenses del noroeste y suroeste abarcan aproximadamente un 15% y las planicies aluviales un 20% del territorio total del estado.

La masividad montañosa del relieve del estado se ve marcadamente interrumpida al suroeste por una amplia depresión topográfica y estructural: La Depresión del Táchira, que separa el Macizo de Tamá de la Cordillera de Mérida propiamente dicha. Esta depresión, a través de los amplios valles de los ríos Uribante-Doradas, entra en contacto con los Altos Llanos Occidentales por el sur y por el norte, a través del valle del río La Grita, con la planicie aluvial del Lago de Maracaibo.

La Depresión del Táchira está conformada por colinas amplias, filas montañosas bajas, terrazas y abanicos aluviales, con promedio de altitud cercana a los 1.000m; destacan en el relieve tachirense bloques montañosos masivos y elevados. Es el caso del llamado Páramo o Macizo de Tamá, cuya culminación topográfica a 3.379m es la mayor del extremo suroccidental andino, seguido por otros macizos también bastante elevados como los páramos El Cobre (3.613m) y Revancha (3.457m).

Signos Convencionales

POBLACIÓN

- Área urbana
- Capital de país
- Capital de estado
- Capital de municipio
- Capital de parroquia
- Centro poblado
- Haciendas, fincas y otros

LÍMITES

- Límite internacional
- Límite de estado
- Límite de municipio
- Límite de parroquia
- Zona de sobreposición de jurisdicción

OTROS SIGNOS CONVENCIONALES

- Aeropuerto internacional
- Aeropuerto nacional y pistas

VÍAS DE COMUNICACIÓN

- Autopista
- Carretera pavimentada
- Carretera engranzonada
- Carretera de tierra
- Línea férrea
- Ferry
- Teleférico/Funicular
- Puente
- Túnel
- Canal de navegación

HIDROGRAFÍA

- Embalse
- Río, caño y quebrada
- Mar, lago y laguna
- Raudal
- Salto
- Terreno anegadizo
- Ciénaga
- Salina

Hipsometría

Hipsometría (m.s.n.m.)

- > a 4000
- 3000 a 4000
- 2000 a 3000
- 1000 a 2000
- 500 a 1000
- 250 a 500
- 100 a 250
- 0 a 100

Modelo Digital de Elevación (DTM) obtenido de los datos del "Shuttle Radar Topography Mision" (SRTM), realizado por la NASA en el año 2001, actualizado en el 2010 con el nombre de Global Multi-resolution Terrain Elevation Data 2010 (GMTED2010). El Sombreado Hipsométrico fue generado por la Gerencia General deGeografía, a partir del GMTED2010 por medio de técnicas de procesamiento digital.

Situación Relativa

Información General

ESCALA 1:250 000

4,5 2,25 0 4,5 9 13,5 18

Kilómetros

Proyección Cónica Conforme de Lambert, Datum SIRGAS-REGVEN, Elipsoide GRS-80, Origen de Latitud 0° 00' 00", Origen de Longitud 67° 50' 00", Primer Paralelo Director 4° Norte, Segundo Paralelo Director 9° Norte, Este Falso 0 m, Norte Falso 0 m.

PRIMERA EDICIÓN, 2016

Depósito Legal: CM

En este mapa, tanto el color de las líneas que representan la hidrografía, como su toponimia, no se ajusta a lo establecido en la Norma Técnica para la Revisión y Certificación de la Base Cartográfica de Productos Temáticos.

Prohibida su reproducción total o parcia por cualquier medio, sin previa autorización del Instituto Geográfico de Venezuela Simón Bolívar.