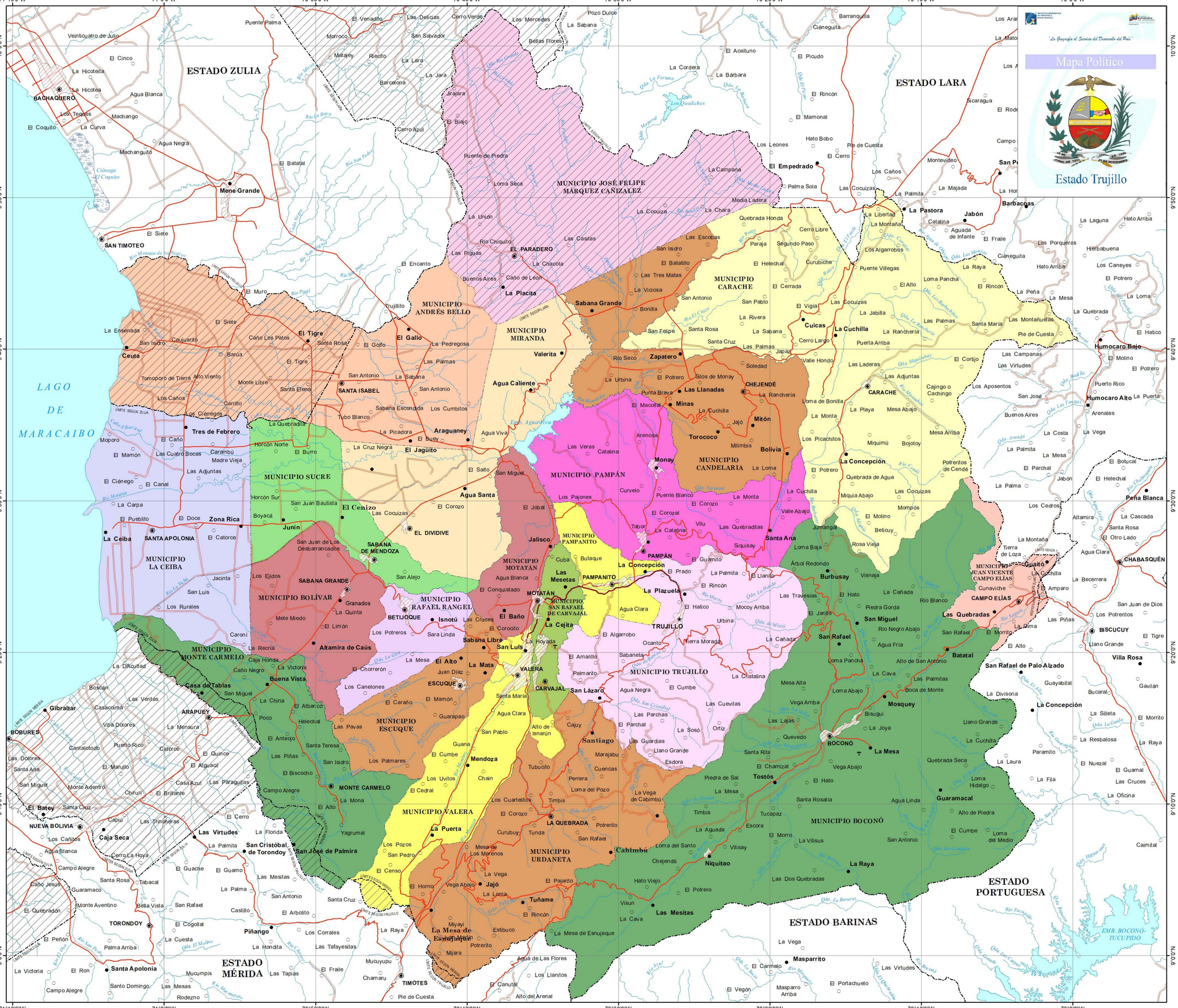

El Estado Trujillo

Trujillo: voz de origen árabe que proviene de la antigua denominación de la desaparecida ciudad de Turgala, en la Provincia de Cáceres en Extremadura España. En 1557, el capitán extremeño Diego García de Paredes, fundó la ciudad de Trujillo en honor a su pueblo natal. Para 1899 la entidad adquiere el nombre de esta ciudad, que a su vez funge como capital administrativa.

El estado Trujillo se localiza en el occidente del País, entre los 09° 57' 18'' y 08° 57' 14'' de Latitud Norte y los 69° 59' 26'' y 71° 02' 40'' de Longitud Oeste. Limita al norte con los estados Lara y Zulia, al este con los estados Lara y Portuguesa, al sur con los estados Barinas y Mérida, y al oeste con el estado Zulia. Tiene una superficie de 7.400Km² que representa el 0,8% del territorio nacional.

El estado formó parte de la Provincia de Caracas, hasta el año 1786, cuando por Real Cédula, pasa a formar parte de la Provincia de Maracaibo. Luego de la Revolución de 1810, el territorio de Trujillo fue separado de la Provincia de Maracaibo, pasando a constituir la Provincia de Trujillo. Por la Ley de División Político Territorial de 1856, Trujillo se constituye en una de las veintiún (21) provincias de la República, y en el año 1864 se proclama el estado Trujillo, conformado por los Departamentos de Trujillo, Boconó, Carache, Betijoque, Escuque y Valera. En la Constitución de 1881 pasó a formar parte del Gran Estado de los Andes, junto con los estados Mérida y Táchira. El 03 de febrero de 1889, se disuelve dicho estado, quedando constituida la sección de Trujillo en estado Trujillo. Actualmente, el estado Trujillo esta constituido por veinte (20) municipios y noventa y tres (93) parroquias, según Ley de Reforma Parcial de la Ley de División Político Territorial del Estado, publicada en la Gaceta Oficial del Estado Trujillo Nº Extraordinario, de fecha 03 de julio de 1996. Trujillo es un estado agropecuario por excelencia; en el sector agrícola es notoria la producción de café, la caña de azúcar, el plátano, la papa, la zanahoria y el maíz; en el sector pecuario se destaca la ganadería bovina y la porcina.

Información Territorial

Municipio	Capital	Sup. (Km²)	Sup. (%)	Pob. Total 2011(hab.)	Pob. Total 2011(%)
Andrés Bello	Sata Isabel	202,00	2,73	14.699,00	2,14
Boconó	Boconó	1.365,00	18,45	83.176,00	12,12
Bolívar	Sabana Grande	208,00	2,81	15.285,00	2,23
Candelaria	Chejendé	411,00	5,55	27.811,00	4,05
Carache	Carache	957,00	12,93	27.358,00	3,99
Escuque	Escuque	165,00	2,23	27.128,00	3,95
José Felipe Márquez Cañizales	Paradero	648,00	8,76	4.551,00	0,66
Juan Vicente Campo Elías	Campo Elías	98,00	1,32	5.331,00	0,78
La Ceiba	Santa Apolonia	386,00	5,22	19.031,00	2,77
Miranda	El Dividive	374,00	5,05	21.305,00	3,10
Monte Carmelo	Monte carmelo	386,00	5,22	12.606,00	1,84
Motatán	Motatán	115,00	1,55	19.777,00	2,88
Pampán	Pampán	431,00	5,82	47.549,00	6,93
Pampanito	Pampanito	93,00	1,26	28.521,00	4,16
Rafael Rangel	Betijoque	120,00	1,62	22.153,00	3,23
San Rafael de Carvajal	Carvajal	77,00	1,04	55.409,00	8,07
Sucre	Sabana de Mendoza	214,00	2,89	30.715,00	4,48
Trujillo	Trujillo	413,00	5,58	54.213,00	7,90
Urdaneta	La Quebrada	497,00	6,72	33.620,00	4,90
Valera	Valera	240,00	3,24	136.129,00	19,83
Total		**7.400,00**	**100,00**	**686.367,00**	**100,00**

Fuente: Instituto Nacional de Estadística (INE), XIV Censo Nacional de Población y Vivienda 2011

Signos Convencionales

POBLACIÓN

- Área urbana
- Capital de país
- Capital de estado
- Capital de municipio
- Capital de parroquia
- Centro poblado
- Haciendas, fincas y otros

LÍMITES

- Límite internacional
- Límite de estado
- Límite de municipio
- Límite de parroquia
- Zona de sobreposición de jurisdicción

OTROS SIGNOS CONVENCIONALES

- Aeropuerto internacional
- Aeropuerto nacional y pistas

VÍAS DE COMUNICACIÓN

- Autopista
- Carretera pavimentada
- Carretera engranzonada
- Carretera de tierra
- Línea férrea
- Ferry
- Teleférico/Funicular
- Puente
- Túnel
- Canal de navegación

HIDROGRAFÍA

- Embalse
- Río, caño y quebrada
- Mar, lago y laguna
- Raudal
- Salto
- Terreno anegadizo
- Ciénaga
- Salina

Situación Relativa

Información General

ESCALA 1: 200 000

5 2,5 0 5 10 15

Kilómetros

Proyección Cónica Conforme de Lambert, Datum SIRGAS-REGVEN, Elipsoide GRS-80, Origen de Latitud 0º 00' 00", Origen de Longitud 67º 30' 00" O, Primer Paralelo Director 4º Norte, Segundo Paralelo Director 9º Norte, Este Falso 0 m, Norte Falso 0 m.

SEGUNDA EDICIÓN, 2016

Depósito Legal: CM386201421

Prohibida su reproducción total o parcial por cualquier medio, sin previa autorización del Instituto Geográfico de Venezuela Simón Bolívar.