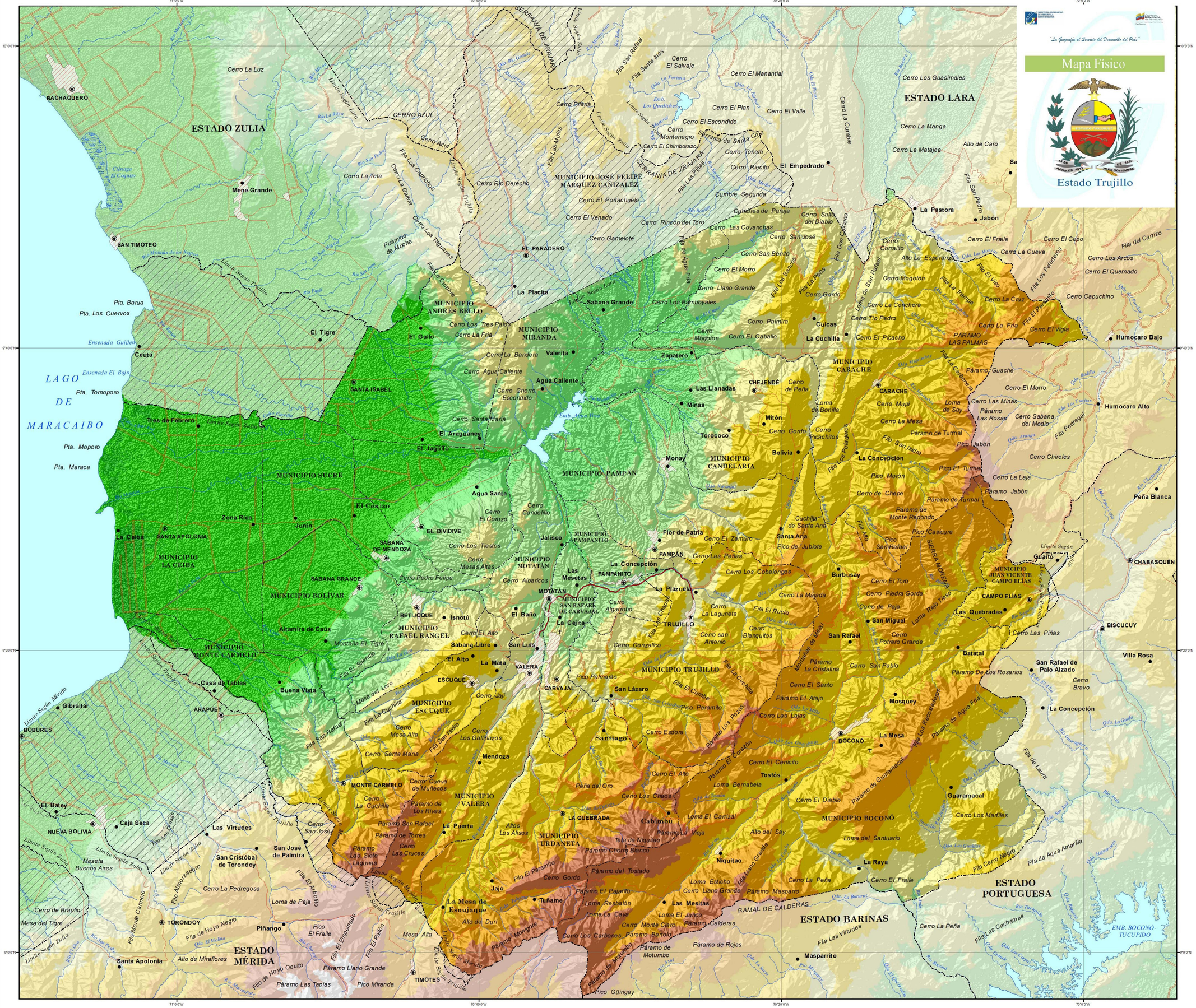

El Estado y su Fisiografía

El relieve del Estado **Trujillo** es principalmente montañoso por estar atravesado de Suroeste a Noreste por la cordillera de Los Andes. Esta cordillera se encuentra aquí dividida en tres ramales, éstos, separados por los valles del Motatán y del Boconó.

Las llanuras son las Sabanas de Monay y llanos de El Cenizo y las costas que limitan con el lago de Maracaibo, son cenagosas. El punto culminante del estado es La Teta de Niquitao con sus 4.006 m., también llamado comúnmente por los pobladores de la áreas cercanas como pico Musi o Picacho.

Este monumento natural constituye un ecosistema de gran importancia para el Estado Trujillo, pues en él existen recursos escénicos, hídricos, biológicos, antropológicos únicos. El área presenta un relieve de altas montañas de moldeado glacial con altitudes comprendidas entre los 3.200 y 4.006 m.s.n.m. punto más alto del estado Trujillo. Existe una red hídrica con flujos permanentes, destacando entre los cursos más importantes el río Cabimbú, quebrada de la Teta, quebrada de Tuñame y quebrada de Tomón. Así como numerosas lagunas de origen glacial donde destaca la laguna de la Teta y la laguna del Arenal.

En cuanto a la geología incluye rocas metamorfósicas y sedimentarias representada por la formación Sierra Nevada del Grupo Iglesias. Presenta dos tipos de cobertura vegetal, de montaña alta o selva nublada y páramos o páramos subalpinos, destacando por su abundancia el frailejón, así como el huesito de páramo, tabacote, chipiador, abrojo, vira vira, entre otros.

Signos Convencionales

POBLACIÓN

- Área urbana
- Capital de país
- Capital de estado
- Capital de municipio
- Capital de parroquia
- Centro poblado
- Haciendas, fincas y otros

LÍMITES

- Límite internacional
- Límite de estado
- Límite de municipio
- Límite de parroquia
- Zona de sobreposición de jurisdicción

OTROS SIGNOS CONVENCIONALES

- Aeropuerto internacional
- Aeropuerto nacional y pistas

VÍAS DE COMUNICACIÓN

- Autopista
- Carretera pavimentada
- Carretera engranzonada
- Carretera de tierra
- Línea férrea
- Ferry
- Teleférico/Funicular
- Puente
- Túnel
- Canal de navegación

HIDROGRAFÍA

- Embalse
- Río, caño y quebrada
- Mar, lago y laguna
- Raudal
- Salto
- Terreno anegadizo
- Ciénaga
- Salina

Hipsometría

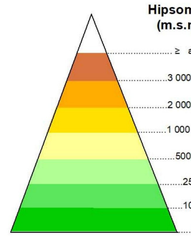

Modelo Digital de Elevación (DTM) obtenido de los datos del "Shuttle Radar Topography Mision" (SRTM), realizado por la NASA en el año 2001, actualizado en el 2010 con el nombre de Global Multi-resolution Terrain Elevation Data 2010 (GMTED2010). El Sombreado Hipsométrico fue generado por la Gerencia General de Geografía, a partir del GMTED2010 por medio de técnicas de procesamiento digital.

Situación Relativa

Información General

ESCALA 1: 200 000

5 0 5 10 15 20

Kilómetros

Proyección Cónica Conforme de Lambert, Datum SIRGAS-REGVEN, Elipsoide GRS-80, Origen de Latitud 0° 00' 00", Origen de Longitud 67° 30' 00" O, Primer Paralelo Director 4° Norte, Segundo Paralelo Director 5° Norte, Este Falso 0 m, Norte Falso 0 m.

SEGUNDA EDICIÓN, 2016

Depósito Legal: CM3862014 21

En este mapa, tanto el color de las líneas que representan la hidrografía, como su toponimia, no se ajusta a lo establecido en la Norma Técnica para la Revisión y Certificación de la Base Cartográfica de Productos Temáticos.

Prohibida su reproducción total o parcial por cualquier medio, sin previa autorización del Instituto Geográfico de Venezuela Simón Bolívar.