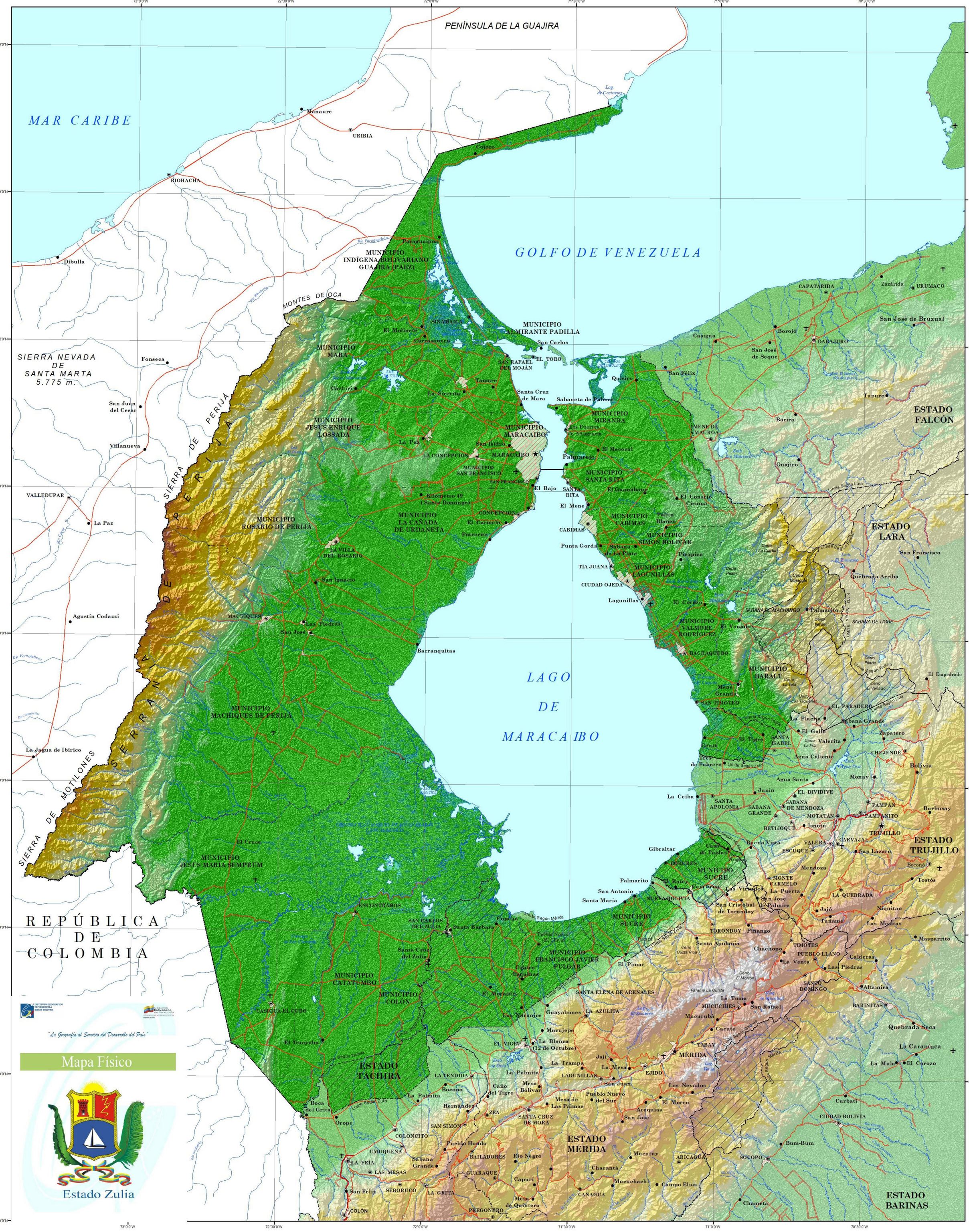
PENÍNSULA DE LA GUAJIRA
MAR CARIBE
GOLFO DE VENEZUELA
LAGO DE MARACAIBO
REPÚBLICA DE COLOMBIA
SIERRA NEVADA DE SANTA MARTA 5.775 m.
SIERRA DE PERIJÁ
SIERRA DE MOTILONES
MONTES DE OCA
ESTADO FALCÓN
ESTADO LARA
ESTADO TRUJILLO
ESTADO MÉRIDA
ESTADO BARINAS
ESTADO TÁCHIRA
MUNICIPIO INDÍGENA BOLIVARIANO GUAJIRA (PÁEZ)
MUNICIPIO ALMIRANTE PADILLA
MUNICIPIO MARA
MUNICIPIO JESÚS ENRIQUE LOSSADA
MUNICIPIO MARACAIBO
MUNICIPIO MIRANDA
MUNICIPIO SANTA RITA
MUNICIPIO CABIMAS
MUNICIPIO SIMÓN BOLÍVAR
MUNICIPIO LAGUNILLAS
MUNICIPIO VALMORE RODRÍGUEZ
MUNICIPIO BARALT
MUNICIPIO ROSARIO DE PERIJÁ
MUNICIPIO LA CAÑADA DE URDANETA
MUNICIPIO MACHIQUES DE PERIJÁ
MUNICIPIO JESÚS MARÍA SEMPRUM
MUNICIPIO SUCRE
MUNICIPIO FRANCISCO JAVIER PULGAR
MUNICIPIO CATATUMBO
MUNICIPIO COLÓN
Manaure
URIBIA
RIOHACHA
Dibulla
Fonseca
San Juan del Cesar
Villanueva
VALLEDUPAR
La Paz
Agustín Codazzi
La Jagua de Ibirico
Maracaibo
Cabimas
Ciudad Ojeda
Mérida
Barquisimeto
Trujillo
Cúcuta
San Cristóbal
Barinas
Tucacas
Coro
Punto Fijo
Puerto Cabello
Valencia
Caracas
Maracay
Ciudad Bolívar
Puerto Ordaz
Tucupita
Maturín
Puerto La Cruz
Cumaná
Porlamar
Puerto Ayacucho