COMISIÓN TÉCNICA DE ZONIFICACIÓN ECOLÓGICA Y ECONÓMICA (ZEE)

MAPA DE FAUNA - SELVA DE HUÁNUCO

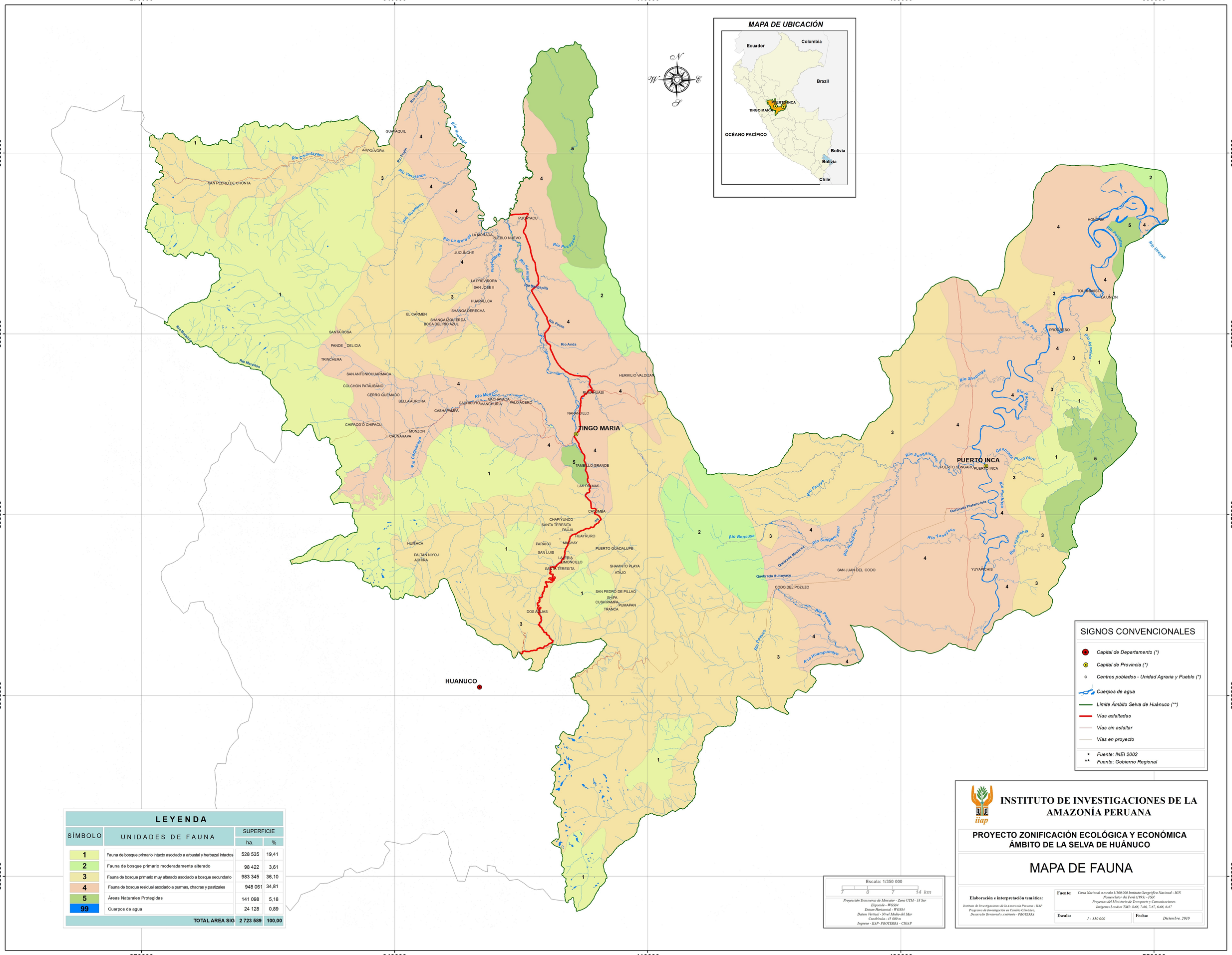

LEYENDA

SÍMBOLO	UNIDADES DE FAUNA	SUPERFICIE ha.	SUPERFICIE %
1	Fauna de bosque primario intacto asociado a arbustal y herbazal intactos	528 535	19,41
2	Fauna de bosque primario moderadamente alterado	98 422	3,61
3	Fauna de bosque primario muy alterado asociado a bosque secundario	983 345	36,10
4	Fauna de bosque residual asociado a purmas, chacras y pastizales	948 061	34,81
5	Áreas Naturales Protegidas	141 098	5,18
99	Cuerpos de agua	24 128	0,89
	TOTAL AREA SIG	2 723 589	100,00