COMISIÓN TÉCNICA DE ZONIFICACIÓN ECOLÓGICA Y ECONÓMICA (ZEE)

MAPA FORESTAL - SELVA DE HUÁNUCO

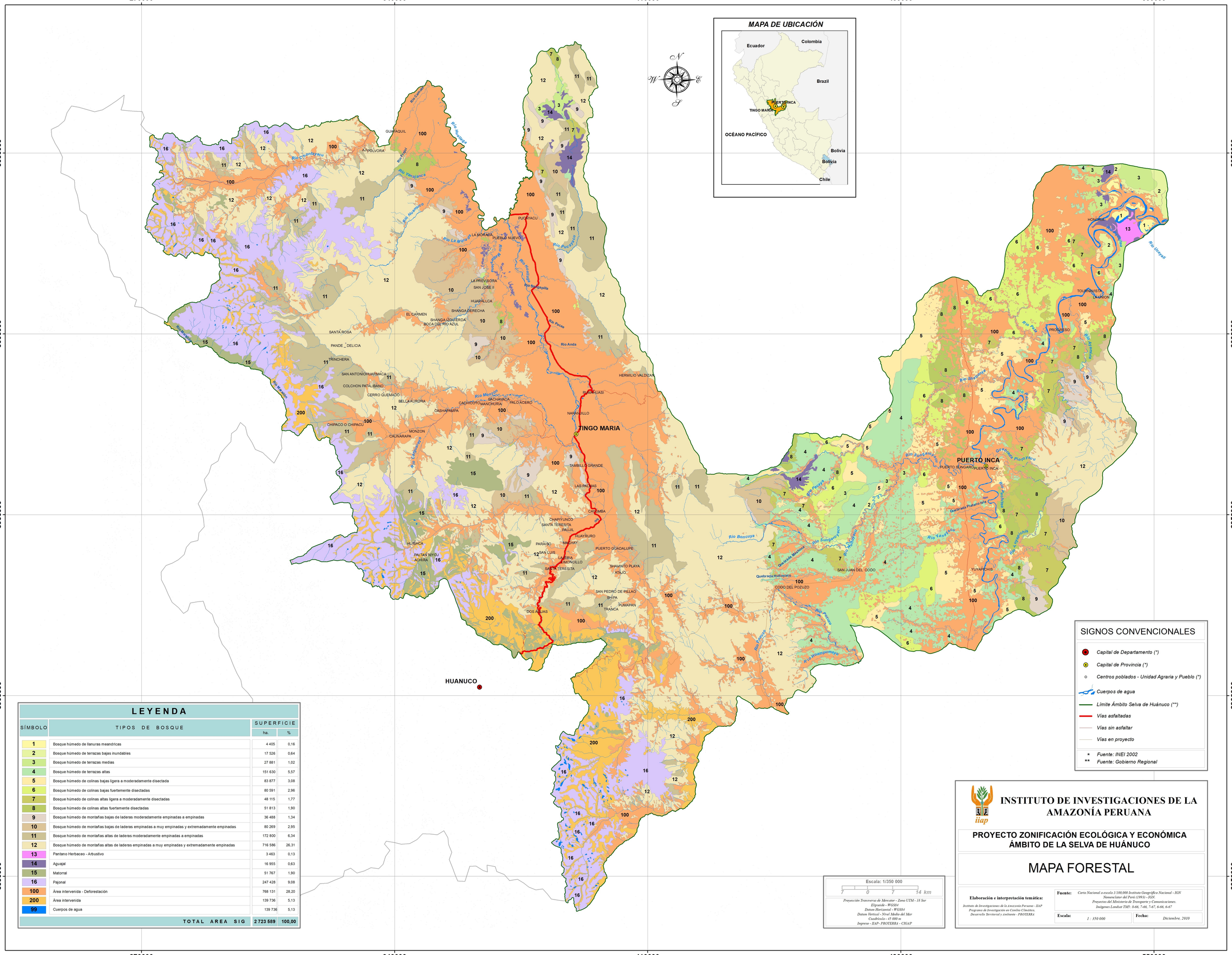

LEYENDA

SÍMBOLO	TIPOS DE BOSQUE	SUPERFICIE ha.	SUPERFICIE %
1	Bosque húmedo de llanuras meandricas	4 405	0,16
2	Bosque húmedo de terrazas bajas inundables	17 526	0,64
3	Bosque húmedo de terrazas medias	27 881	1,02
4	Bosque húmedo de terrazas altas	151 630	5,57
5	Bosque húmedo de colinas bajas ligera a moderadamente disectada	83 877	3,08
6	Bosque húmedo de colinas bajas fuertemente disectadas	80 591	2,96
7	Bosque húmedo de colinas altas ligera a moderadamente disectadas	48 115	1,77
8	Bosque húmedo de colinas altas fuertemente disectadas	51 813	1,90
9	Bosque húmedo de montañas bajas de laderas moderadamente empinadas a empinadas	36 488	1,34
10	Bosque húmedo de montañas bajas de laderas empinadas a muy empinadas y extremadamente empinadas	80 269	2,95
11	Bosque húmedo de montañas altas de laderas moderadamente empinadas a empinadas	172 800	6,34
12	Bosque húmedo de montañas altas de laderas empinadas a muy empinadas y extremadamente empinadas	716 586	26,31
13	Pantano Herbaceo - Arbustivo	3 463	0,13
14	Aguajal	16 955	0,63
15	Matorral	51 767	1,90
16	Pajonal	247 428	9,08
100	Área intervenida - Deforestación	768 131	28,20
200	Área intervenida	139 736	5,13
99	Cuerpos de agua	139 736	5,13
	TOTAL AREA SIG	2 723 589	100,00